

2024

Transformação Digital

Rodrigo Assumpção

Presidente



Transformação digital,
soluções inovadoras



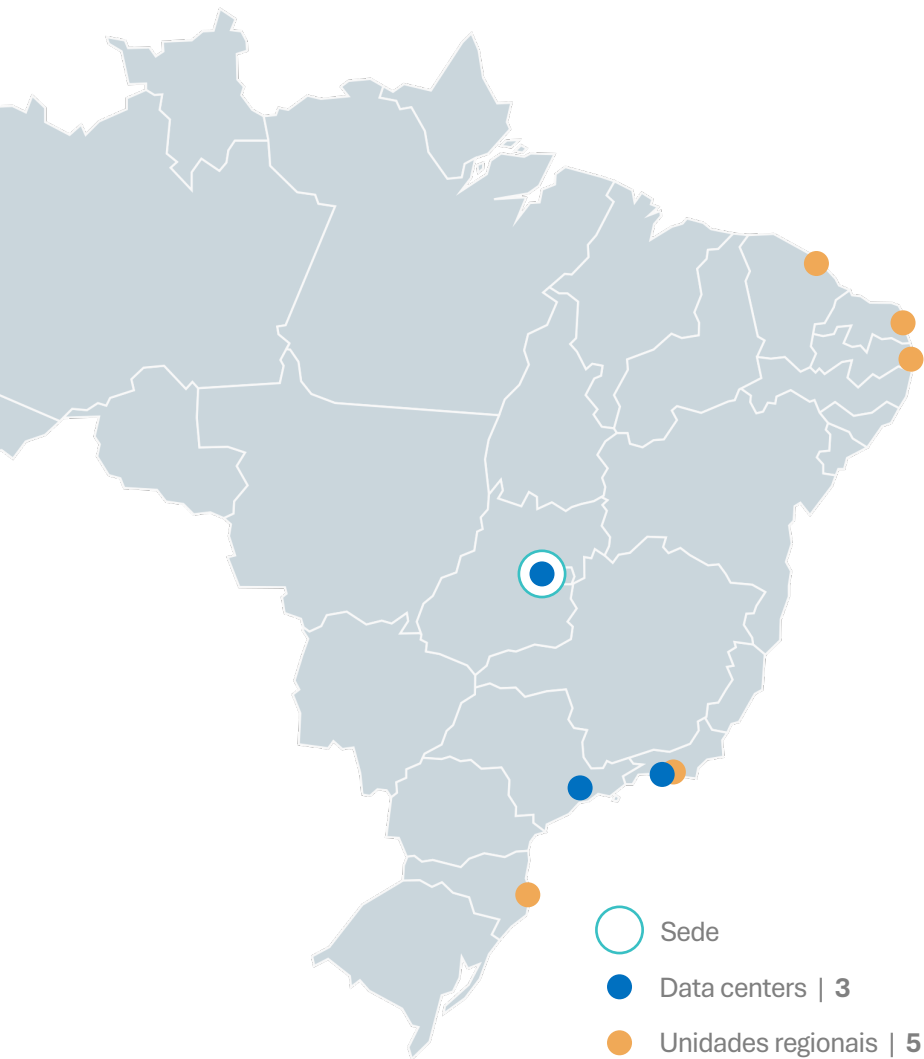

Missão

Organizar as informações sociais sob a guarda do Estado e torná-las acessíveis e úteis para a sociedade brasileira.

Visão

Melhorar a vida das pessoas com produtos e soluções tecnológicas que fortaleçam as políticas sociais e a Infraestrutura Nacional de Dados.

Empresa pública

Sede em Brasília

3 data centers

Certificação Tier III

3.172

empregados

+ 400

serviços previdenciários,
assistenciais e trabalhistas

42 bilhões

de registros em suas
bases de dados

+ 100 milhões

de acessos a serviços
digitais por mês

“

Tudo o que existe no mundo quando nascemos é normal e comum e é apenas uma parte natural da forma como o mundo funciona.

Tudo o que é inventado entre os quinze e os trinta e cinco anos é novo, excitante e revolucionário, e é provável que se consiga uma carreira nessa área.

Qualquer coisa inventada depois dos trinta e cinco anos é contra a ordem natural das coisas.

”

Como estamos...

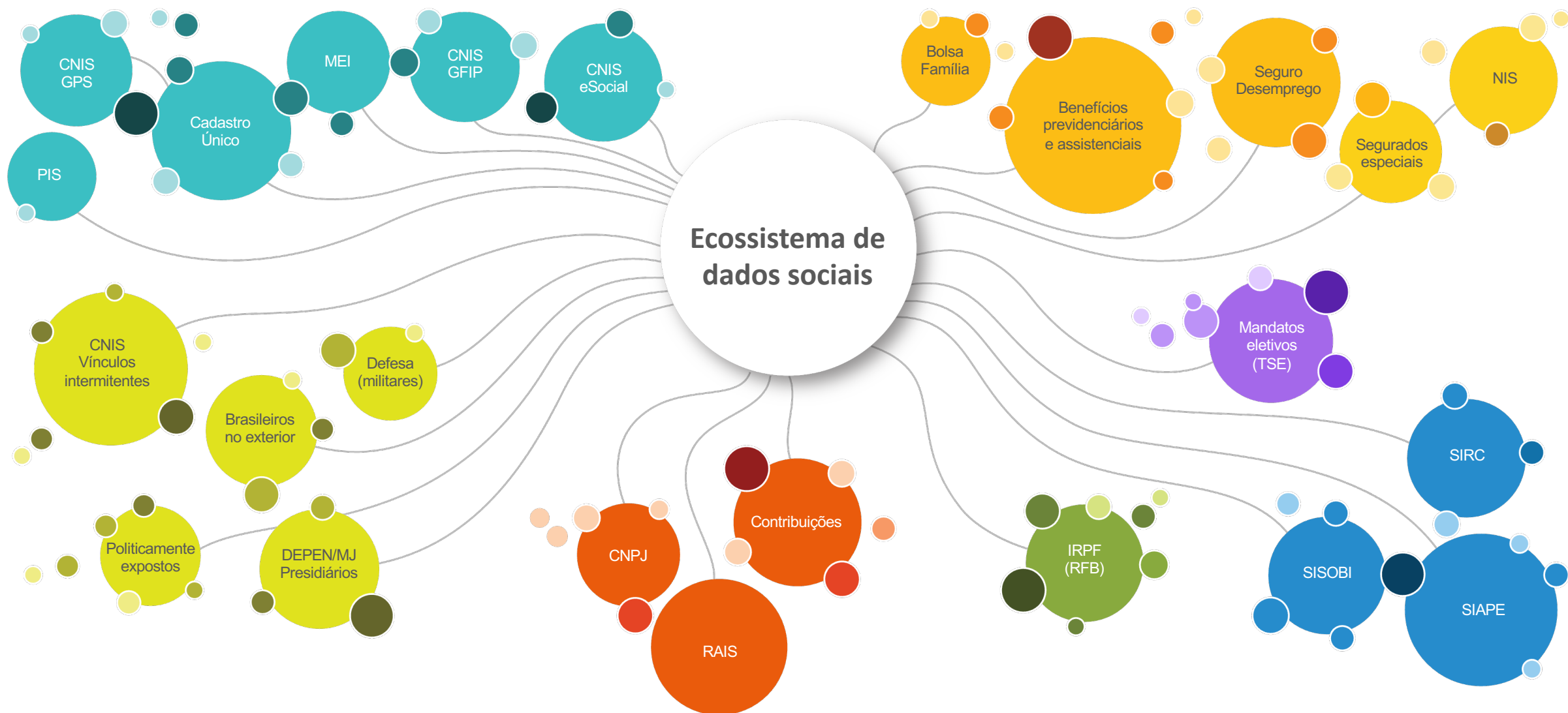

Para onde vamos...

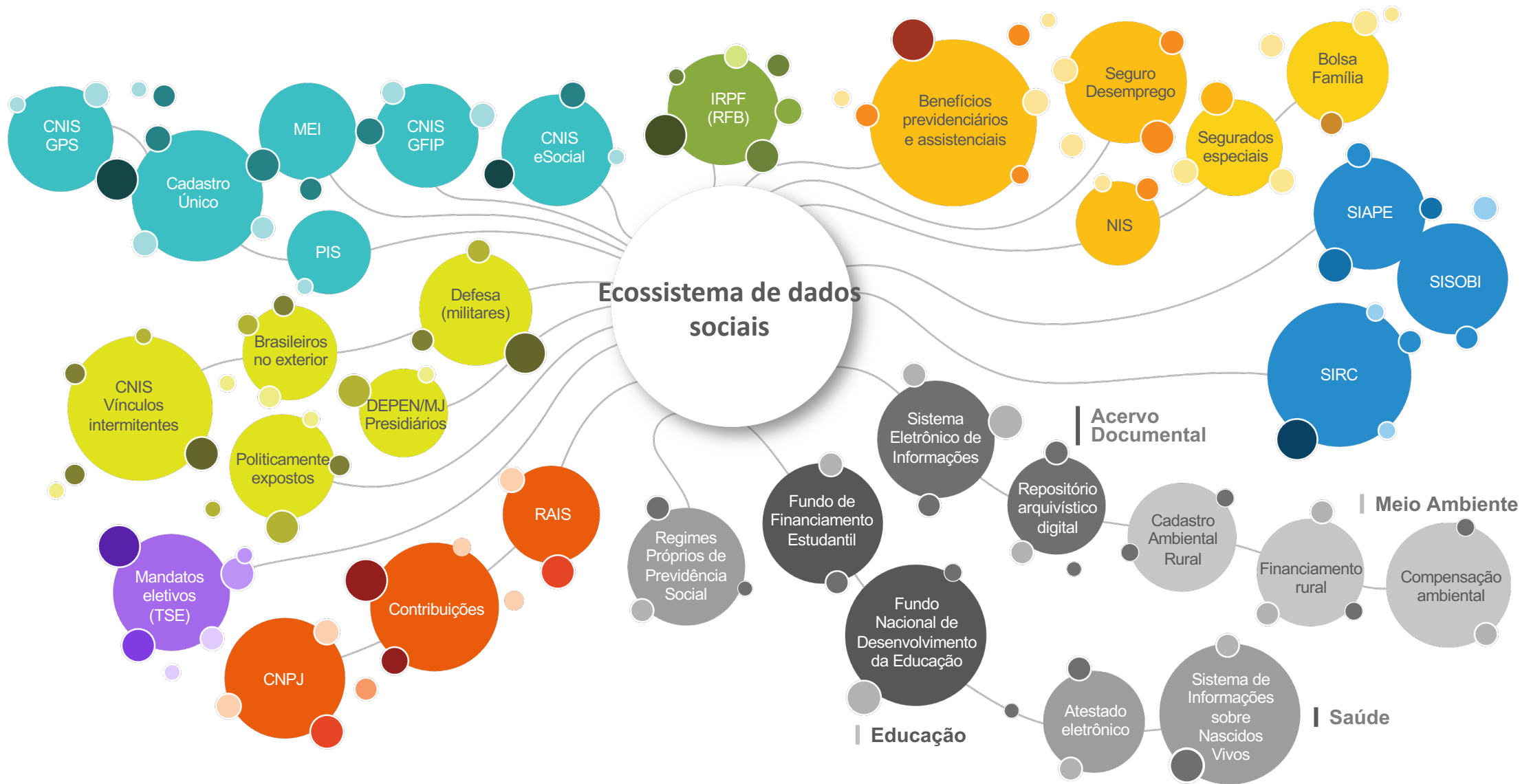

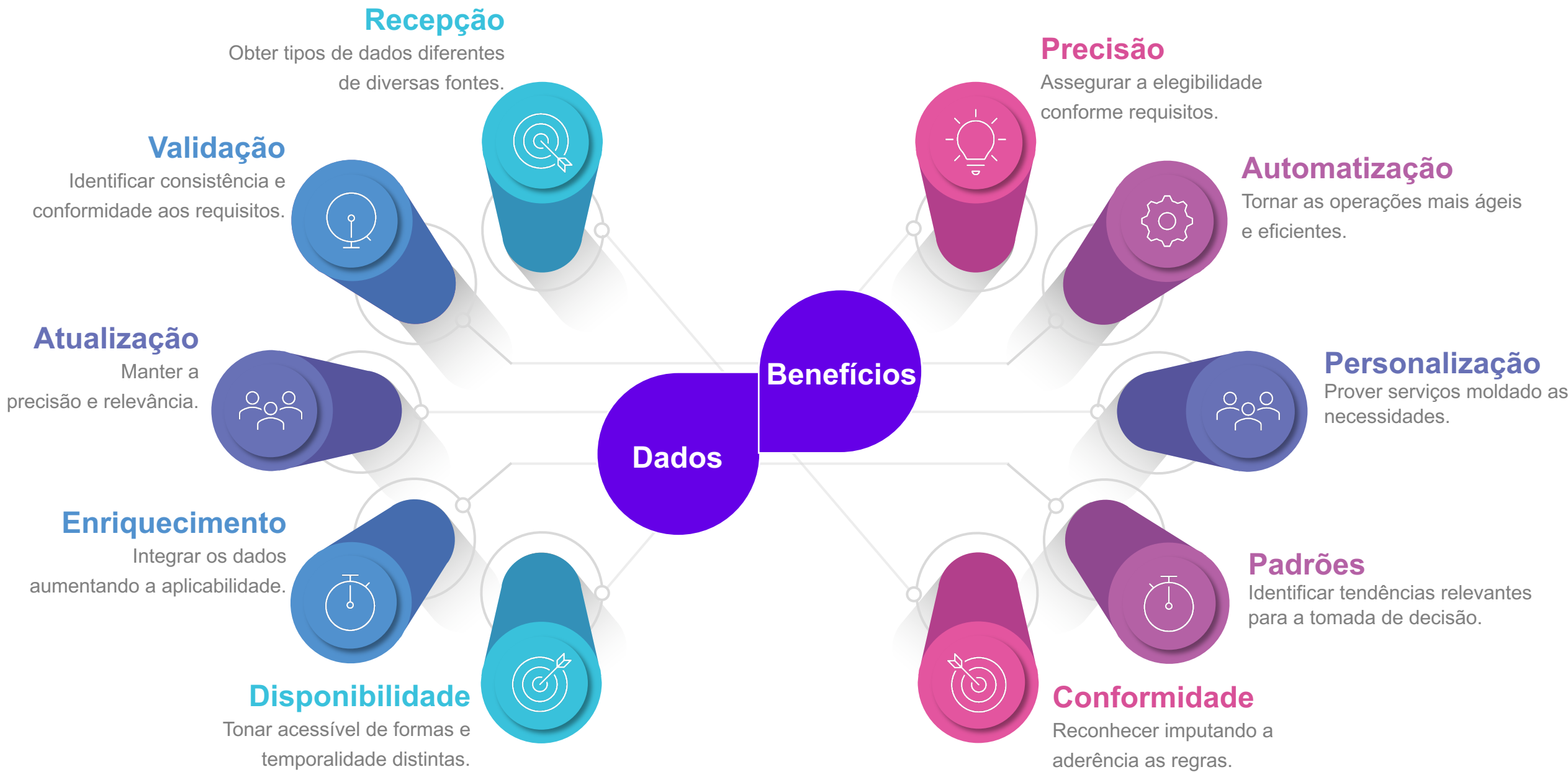

Programa de Qualificação de Dados e Benefícios

Centrada em dimensões por características de informação.

Identificação

- CPF válido e ativo
- Data de nascimento consistente
- Nome da mãe convergente
- Óbito registrado

Endereço e Localização

- Residencial
- Trabalhista
- Informado pelo empregador
- Autodeclarado em cadastros governamentais

Composição de Renda

- Remuneração formal
- Remuneração informal
- Remuneração por benefício
- Acumulo de renda



Grupo Familiar

- Filiação
- Membros da família
- Relação civil
- Coexistência de membros entre famílias
- Relação com pensão

Informação Trabalhista

- Atividade formal
- Atividade informal
- Atividade autônoma

Auxílio Reconstrução

Força-tarefa do Governo Federal para o RS

Benefícios

- MIDR: Operacionalização do Auxílio Reconstrução;
- MTE: Apoio financeiro às empresas;
- BNDES: Empréstimo emergencial para reconstrução das empresas;
- MEMP: Empréstimos para Pronampe via BB;
- MCID: Expansão do Minha Casa Minha Vida*;
- MTE: Duas parcelas adicionais do Seguro-Desemprego;
- MTE: Antecipação do calendário do Abono Salarial;
- MDS: Folha adicional do Bolsa Família;
- MinC: Pagamento do Bolsa Cultura;
- INSS: Antecipação do calendário da folha do INSS;
- INSS: Consignado, carência de 6 meses;
- Programa de descontos em Itens da Linha Branca*.

*Demanda em fase de planejamento e contratação.

Mancha de georreferenciamento para elegibilidade

Antes

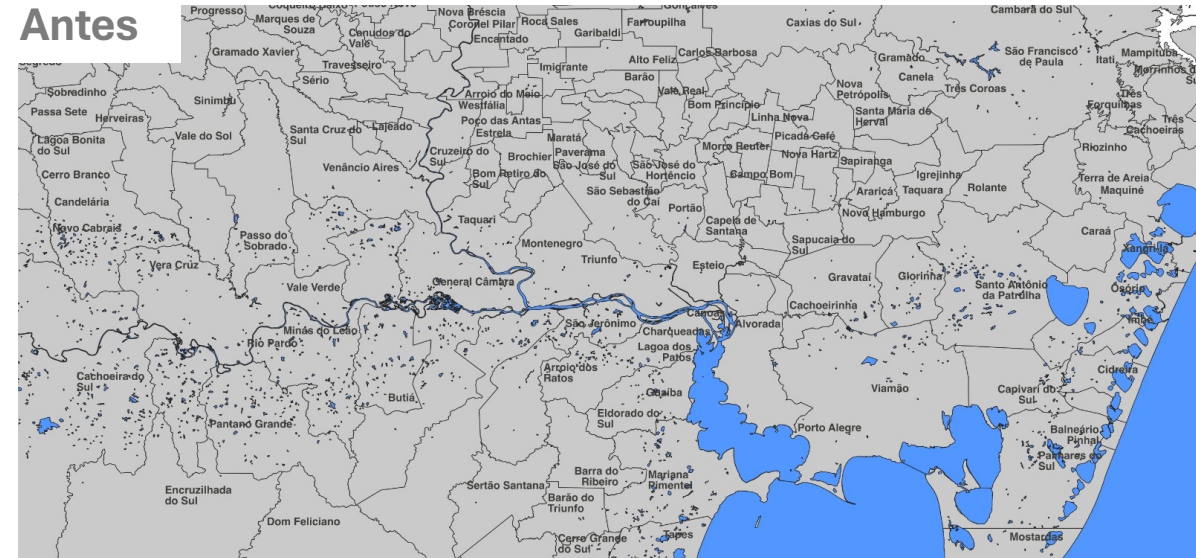

Depois

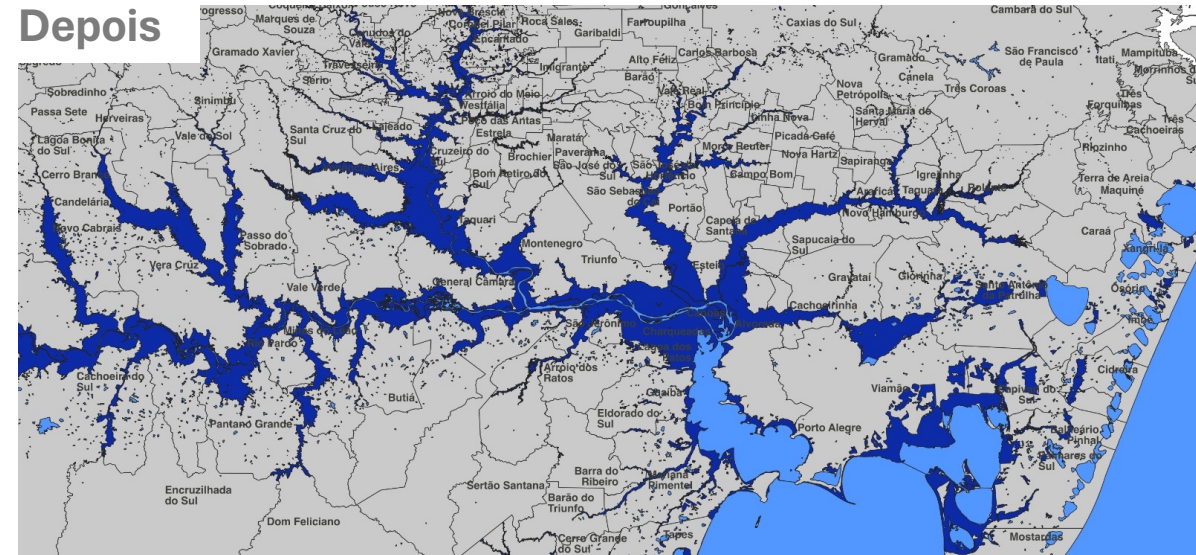

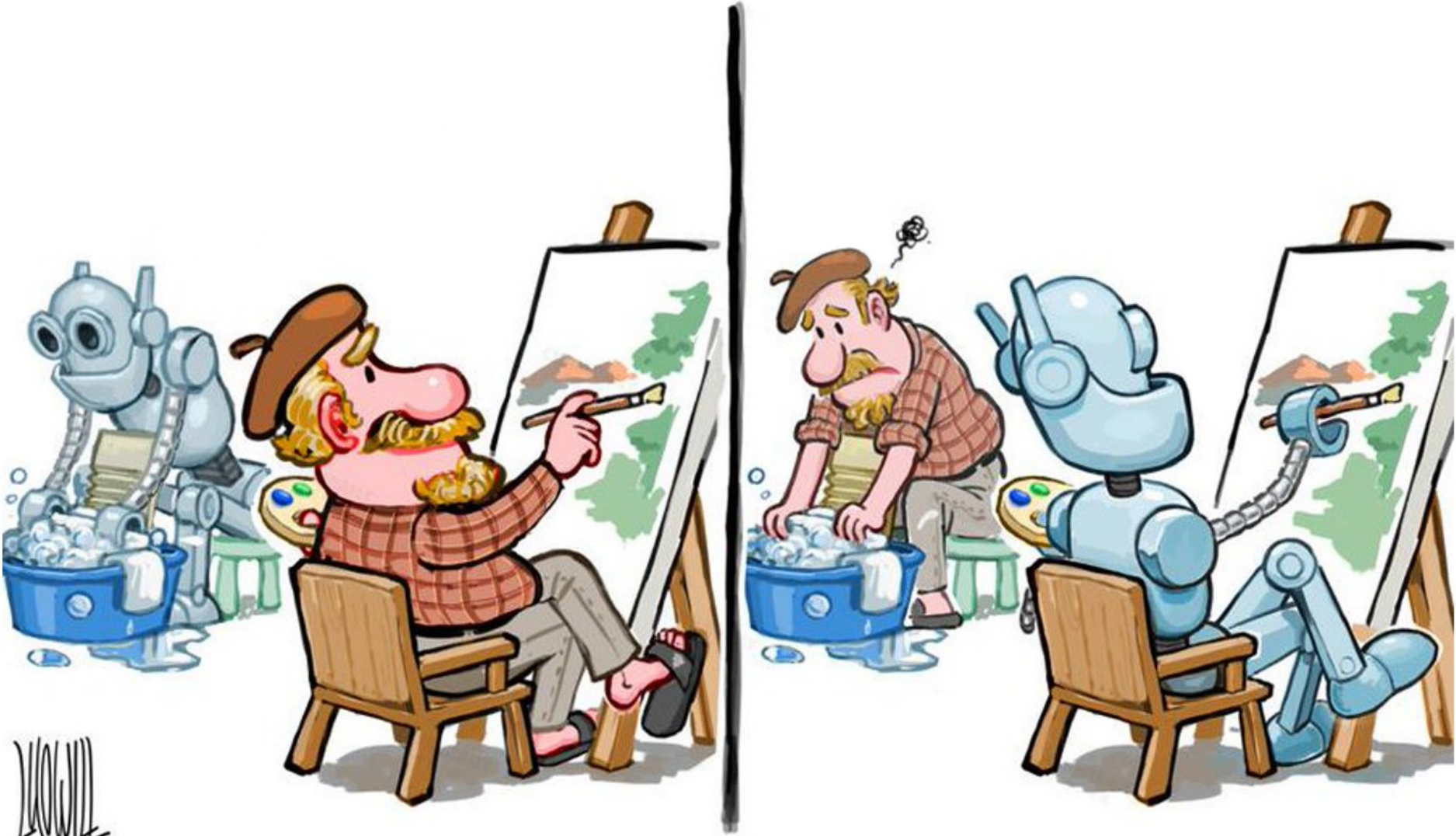



Q&A

Rodrigo Assumpção

rodrigo.assumpcao@dataprev.gov.br

www.dataprev.gov.br

 dataprevtecnologia

 dataprev

 dataprev

 dataprev-tecnologia

 dataprevtecnologia

