

**DIÁLOGOS PARA A PRODUÇÃO  
DE DADOS SOBRE FAVELAS E  
ASSENTAMENTOS INFORMAIS**

**Experiências da América Latina**

# **A experiência do Brasil em mapeamento, produção e disseminação de informações para Favelas e Comunidades Urbanas**

Claudio Stenner

Instituto Brasileiro de Geografia e Estatística

28 de abril de 2026



MINISTÉRIO DO  
PLANEJAMENTO  
E ORÇAMENTO



# FAVELAS E COMUNIDADES URBANAS NO BRASIL

# FAVELAS E COMUNIDADES URBANAS NO BRASIL – DIVERSIDADE



**AS FAVELAS E COMUNIDADES URBANAS NO CENSO 2022**  
o desafio de retratar a diversidade

# FAVELAS (INFORMAL SETTLEMENT) IN BRAZIL – DIVERSITY

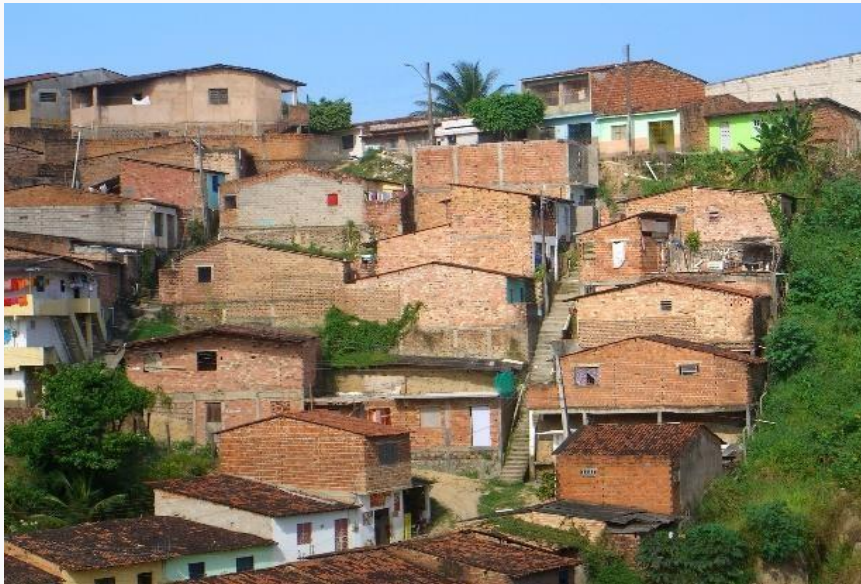

**AS FAVELAS E COMUNIDADES  
URBANAS NO CENSO 2022**  
o desafio de retratar a diversidade

# FAVELAS E COMUNIDADES URBANAS NO BRASIL – DIVERSIDADE

AS FAVELAS E COMUNIDADES  
URBANAS NO CENSO 2022  
o desafio de retratar a diversidade



A word cloud illustrating various terms used to describe urban communities in Brazil. The most prominent word is 'Favela' in large orange letters. Other significant words include 'Comunidade' in large black letters, 'Vila Palafita' in pink, and 'Quebrada' in grey. Smaller words include 'Alagado', 'Ocupação', 'ZEIS', 'Vila de Maloca', 'Ressaca', 'Grotta', 'Baixada', 'Mocambo', and 'Loteamento Informal'. The words are arranged in a cluster, with 'Favela' and 'Comunidade' being the largest and most central.

Quebrada  
AEIS  
Vila Palafita  
Vila de Maloca  
Alagado  
ZEIS  
Favela  
Ressaca  
Ocupação  
Grotta  
Comunidade  
Baixada  
Mocambo  
Loteamento Informal

# FAVELAS E COMUNIDADES URBANAS NO BRASIL – DIVERSIDADE

## AS FAVELAS E COMUNIDADES URBANAS NO CENSO 2022

o desafio de retratar a diversidade

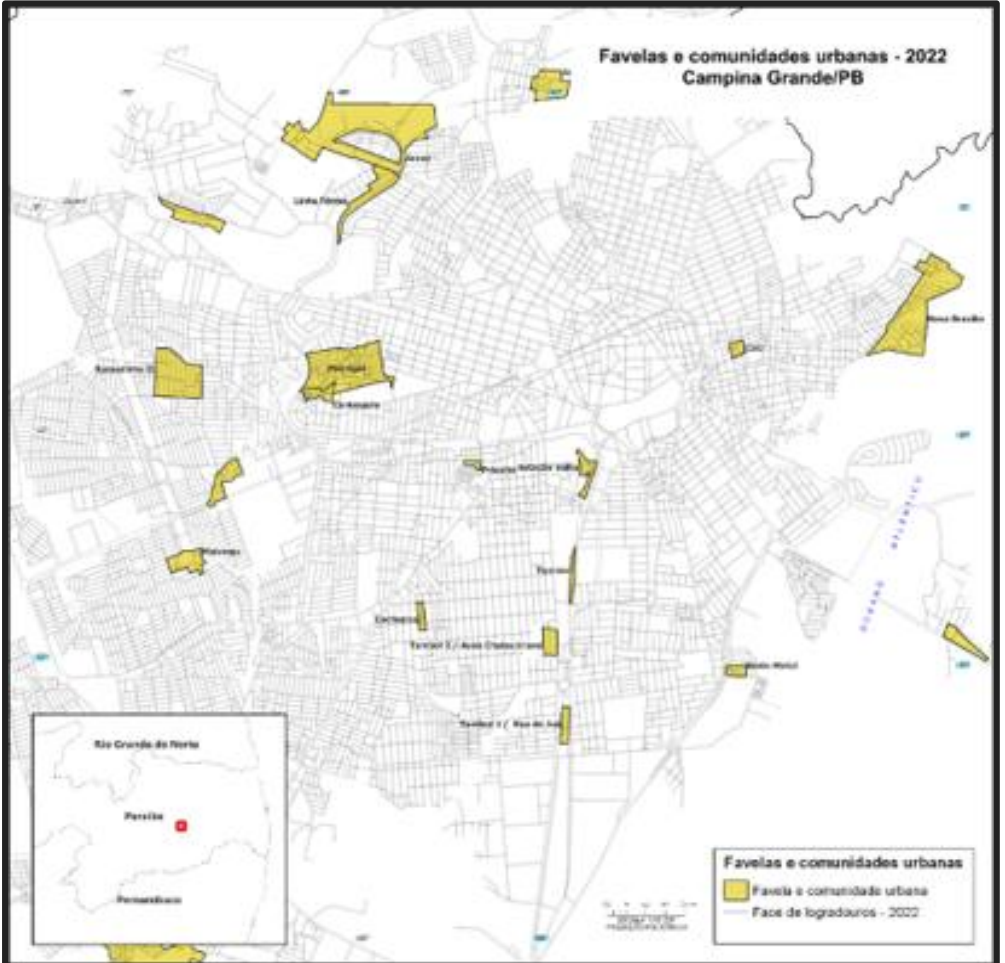
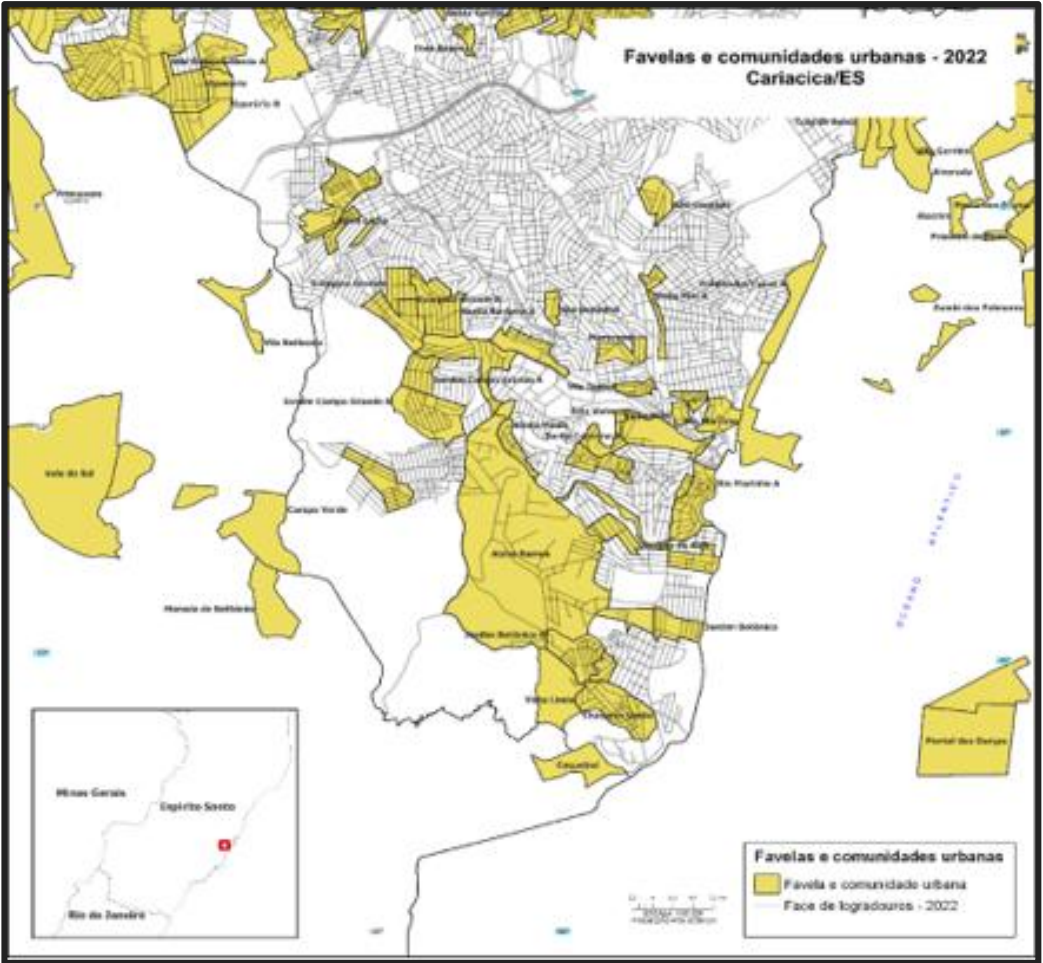

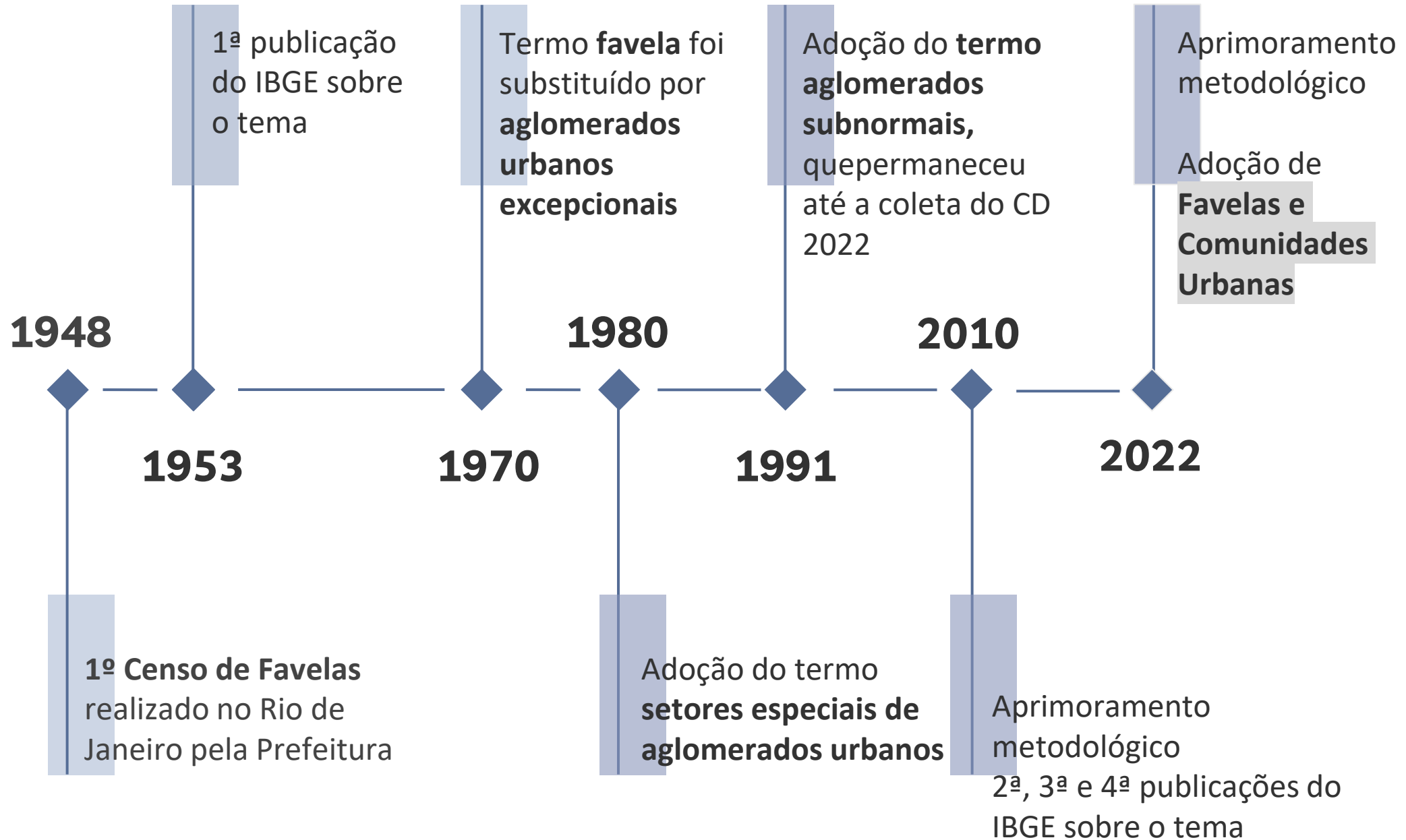

# BREVE HISTÓRICO

# FAVELAS E COMUNIDADES URBANAS NO BRASIL

## DENOMINAÇÃO E DEFINIÇÃO

## O QUE MUDOU?

Após ampla consulta a diferentes segmentos da sociedade, o IBGE promoveu a mudança da **nomenclatura** e da **redação** dos critérios que orientam a produção, análise e disseminação de informações sobre as Favelas e Comunidades Urbanas brasileiras





## AGLOMERADOS SUBNORMAIS

Formas de **ocupação irregular de terrenos de propriedade alheia** (públicos ou privados) para fins de habitação em áreas urbanas e, em geral, caracterizados por um **padrão urbanístico irregular, carência de serviços públicos essenciais e localização em áreas que apresentam restrições à ocupação.**

## FAVELAS E COMUNIDADES URBANAS



**Territórios populares** originados das diversas estratégias utilizadas pela população para atender, geralmente de forma autônoma e coletiva, às suas necessidades de **moradia e usos associados** (comércio, serviços, lazer, cultura, entre outros), diante da **insuficiência e inadequação das políticas públicas e investimentos privados dirigidos à garantia do direito à cidade.**

# Mudança na Denominação

# FAVELAS E COMUNIDADES URBANAS PARA O IBGE

Predominância de domicílios com graus diferenciados de **insegurança jurídica da posse e pelo menos um dos critérios abaixo:**

**Ausência ou oferta incompleta e/ou precária de serviços públicos (...)** por parte das instituições competentes

Predomínio de edificações, arruamento e infraestrutura que usualmente são **autoproduzidos** e/ou se orientam por **parâmetros urbanísticos e construtivos distintos dos definidos pelos órgãos públicos**

Localização em **áreas com restrição à ocupação** definidas pela legislação ambiental ou urbanística (...) ou em sítios urbanos caracterizados como **áreas de risco ambiental**

# COMO O IBGE MAPEIA FAVELAS E COMUNIDADES URBANAS?

# COMO O IBGE MAPEIA FAVELAS E COMUNIDADES URBANAS?

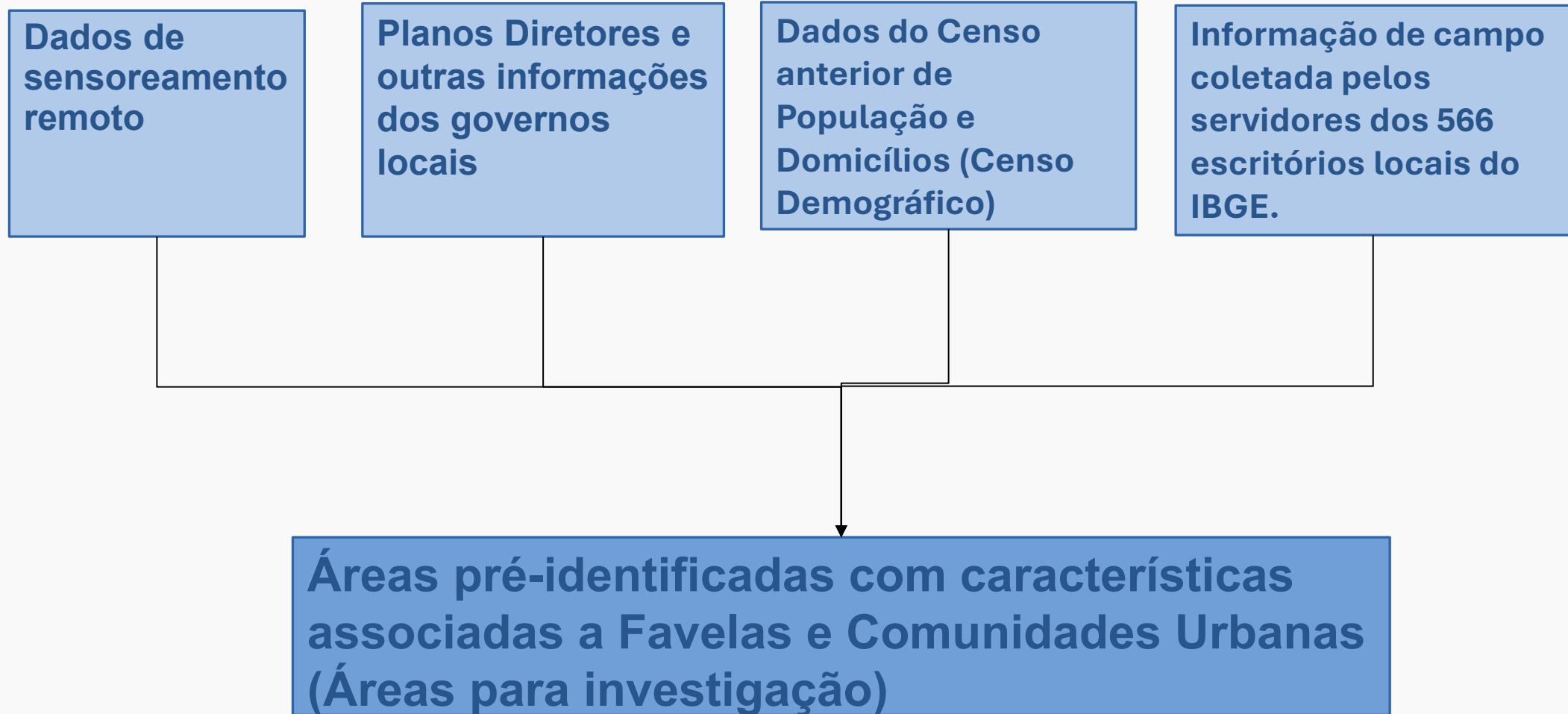

# COMO O IBGE MAPEIA FAVELAS E COMUNIDADES URBANAS?

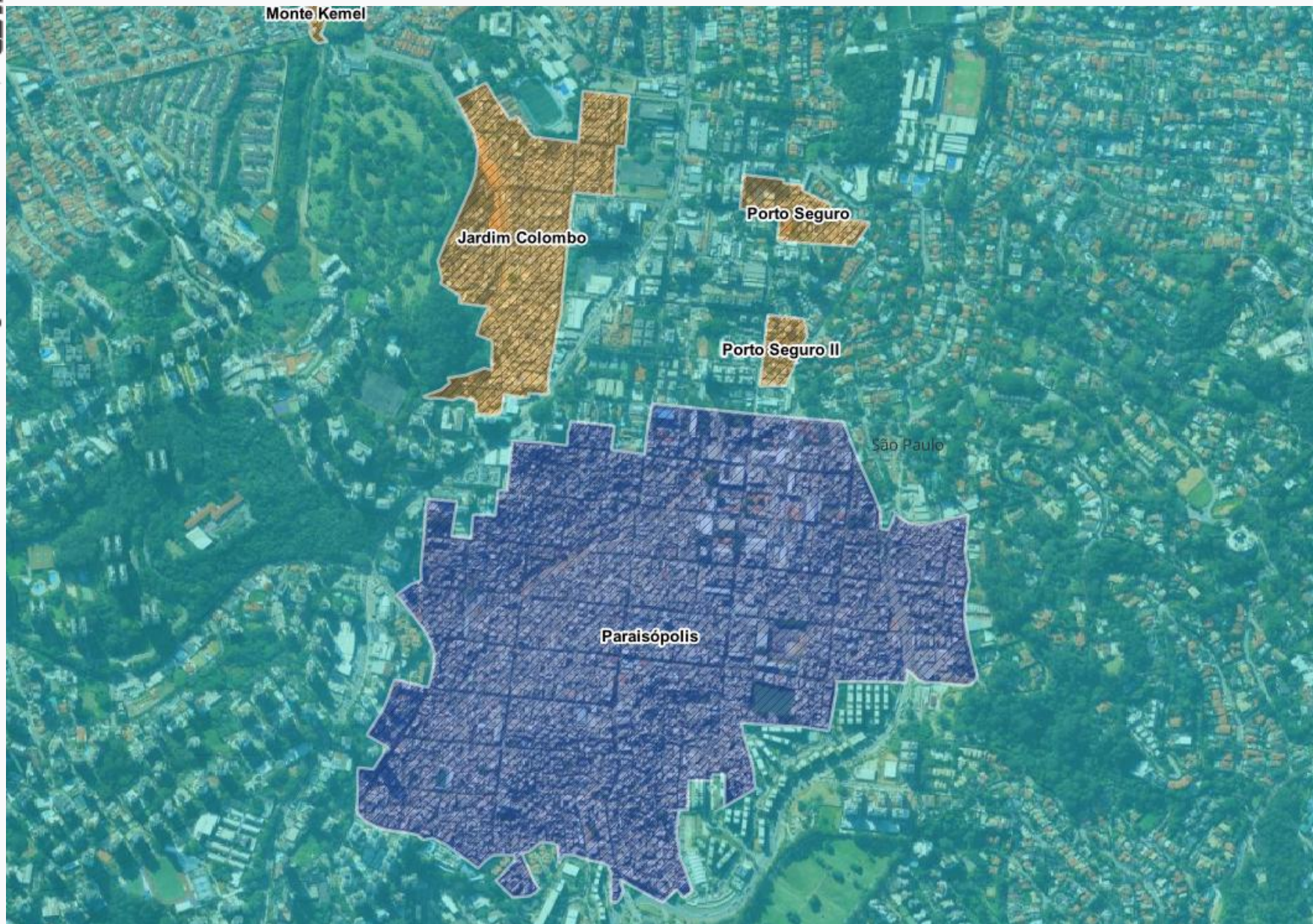

Sensoreamento remoto

Favelas e  
Comunidades  
Urbanas em São  
Paulo

# COMO O IBGE MAPEIA FAVELAS E COMUNIDADES URBANAS?



Sensoreamento remoto

Favelas e  
Comunidades  
urbanas em Fortaleza

# COMO O IBGE MAPEIA FAVELAS E COMUNIDADES URBANAS?

## Planos Diretores

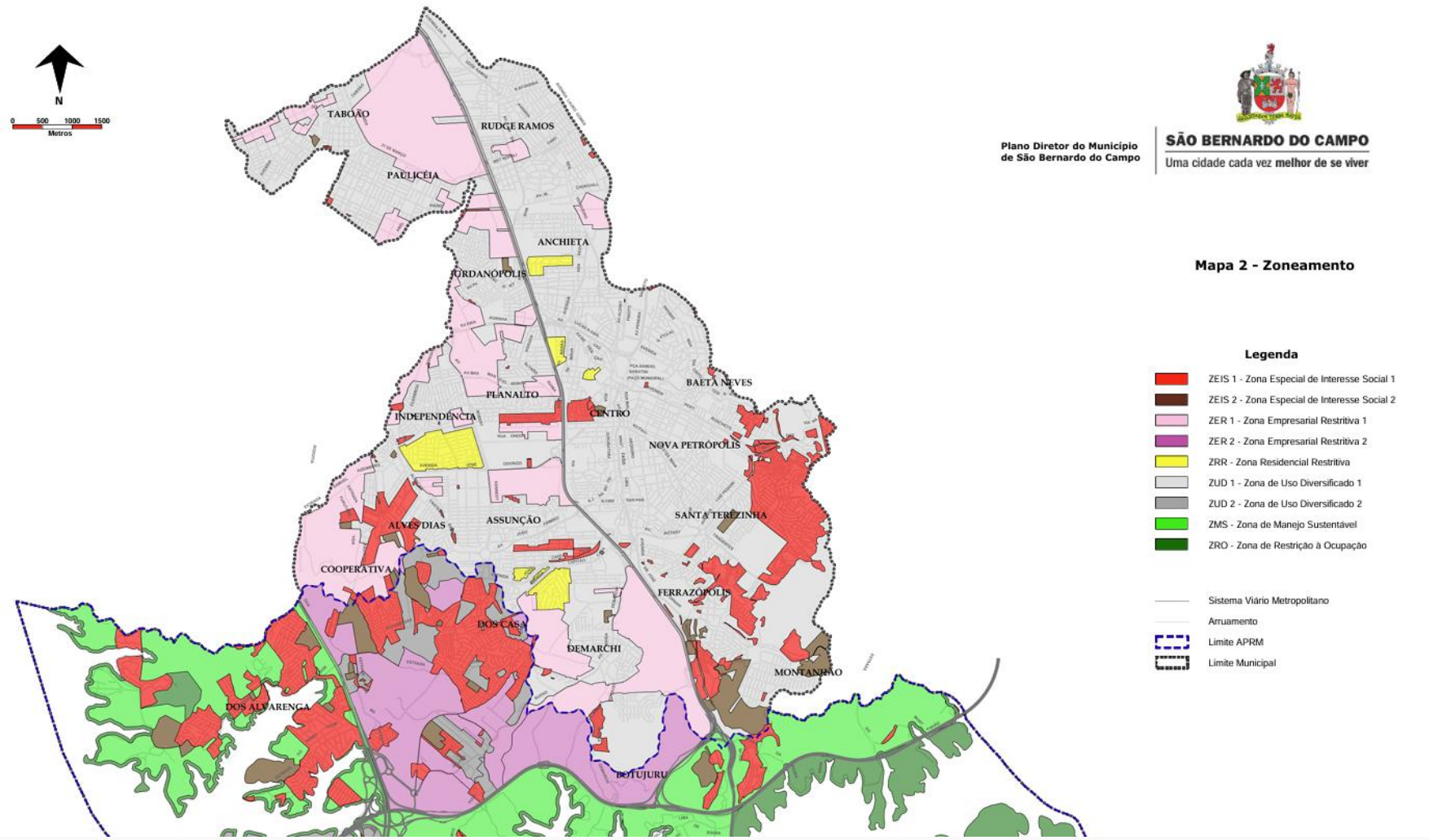

As **Zeis 1** ( em Vermelho no mapa) tem características que se assemelham a Favelas e Comundiades Urbanas

# COMO O IBGE MAPEIA FAVELAS E COMUNIDADES URBANAS?

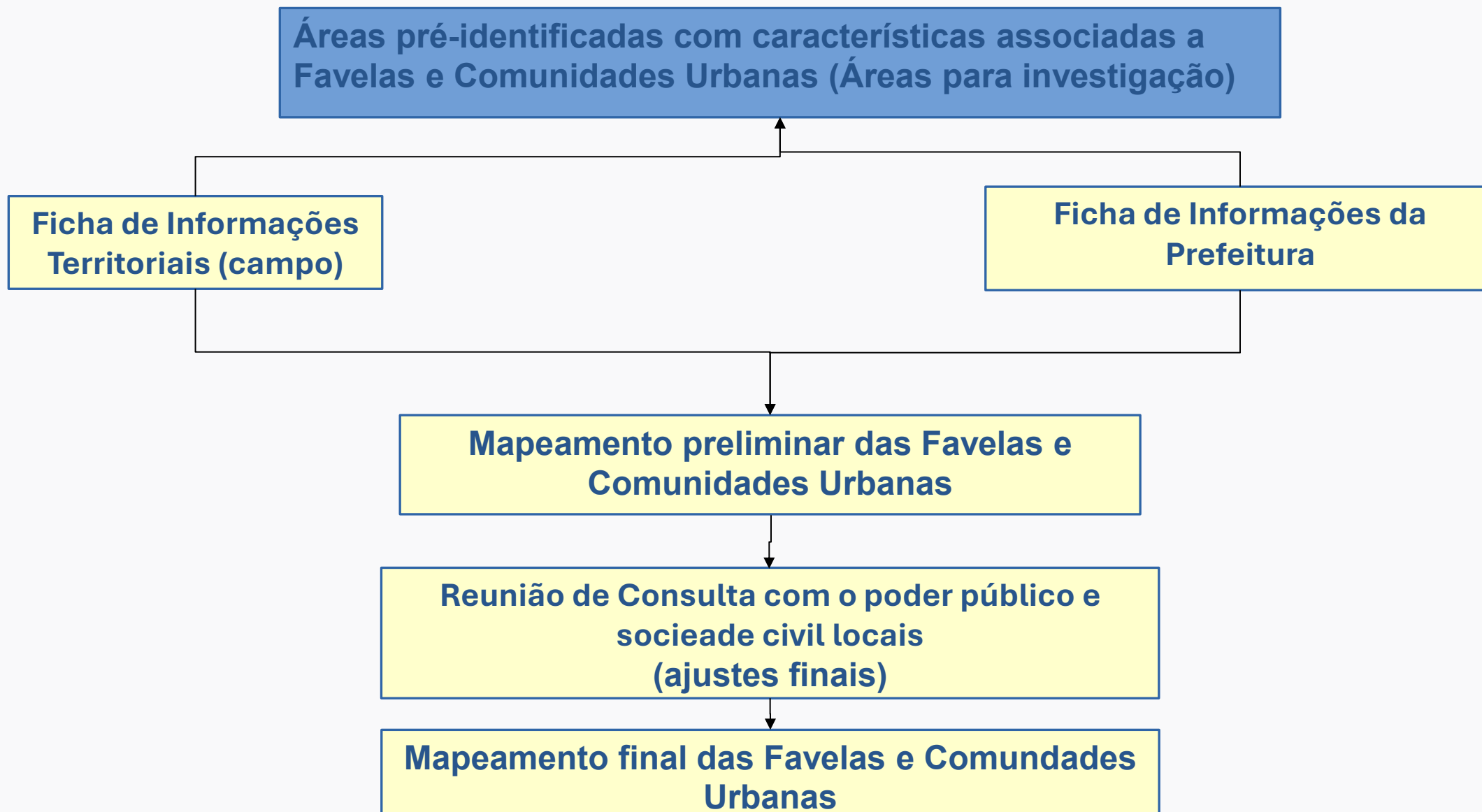

# COMO O IBGE MAPEIA FAVELAS E COMUNIDADES URBANAS?

## Ficha de Informações das Prefeituras

**FICHA DE INFORMAÇÕES TERRITORIAIS - PREFEITURA**  
DGC/CGEO – VERSÃO 1.1

Código: \_\_\_\_\_  
 Município: \_\_\_\_\_  
 Estado: \_\_\_\_\_

---

**Informações obtidas na Prefeitura**

A Nome do Informante: \_\_\_\_\_

B Cargo do Informante / Secretária: \_\_\_\_\_

C As áreas abaixo possuem a situação fundiária e legal:

	Regular <sup>1</sup>	Regularização recente / em andamento <sup>2</sup>	Invasão	Loteamento irregular <sup>3</sup>	Loteamento clandestino <sup>4</sup>	Indeterminada <sup>5</sup>
1	<input type="checkbox"/>	<input type="checkbox"/>	<input type="checkbox"/>	<input type="checkbox"/>	<input type="checkbox"/>	<input type="checkbox"/>
2	<input type="checkbox"/>	<input type="checkbox"/>	<input type="checkbox"/>	<input type="checkbox"/>	<input type="checkbox"/>	<input type="checkbox"/>
3	<input type="checkbox"/>	<input type="checkbox"/>	<input type="checkbox"/>	<input type="checkbox"/>	<input type="checkbox"/>	<input type="checkbox"/>
4	<input type="checkbox"/>	<input type="checkbox"/>	<input type="checkbox"/>	<input type="checkbox"/>	<input type="checkbox"/>	<input type="checkbox"/>
5	<input type="checkbox"/>	<input type="checkbox"/>	<input type="checkbox"/>	<input type="checkbox"/>	<input type="checkbox"/>	<input type="checkbox"/>
6	<input type="checkbox"/>	<input type="checkbox"/>	<input type="checkbox"/>	<input type="checkbox"/>	<input type="checkbox"/>	<input type="checkbox"/>
7	<input type="checkbox"/>	<input type="checkbox"/>	<input type="checkbox"/>	<input type="checkbox"/>	<input type="checkbox"/>	<input type="checkbox"/>
8	<input type="checkbox"/>	<input type="checkbox"/>	<input type="checkbox"/>	<input type="checkbox"/>	<input type="checkbox"/>	<input type="checkbox"/>
9	<input type="checkbox"/>	<input type="checkbox"/>	<input type="checkbox"/>	<input type="checkbox"/>	<input type="checkbox"/>	<input type="checkbox"/>
10	<input type="checkbox"/>	<input type="checkbox"/>	<input type="checkbox"/>	<input type="checkbox"/>	<input type="checkbox"/>	<input type="checkbox"/>
11	<input type="checkbox"/>	<input type="checkbox"/>	<input type="checkbox"/>	<input type="checkbox"/>	<input type="checkbox"/>	<input type="checkbox"/>
12	<input type="checkbox"/>	<input type="checkbox"/>	<input type="checkbox"/>	<input type="checkbox"/>	<input type="checkbox"/>	<input type="checkbox"/>
13	<input type="checkbox"/>	<input type="checkbox"/>	<input type="checkbox"/>	<input type="checkbox"/>	<input type="checkbox"/>	<input type="checkbox"/>
14	<input type="checkbox"/>	<input type="checkbox"/>	<input type="checkbox"/>	<input type="checkbox"/>	<input type="checkbox"/>	<input type="checkbox"/>
15	<input type="checkbox"/>	<input type="checkbox"/>	<input type="checkbox"/>	<input type="checkbox"/>	<input type="checkbox"/>	<input type="checkbox"/>
16	<input type="checkbox"/>	<input type="checkbox"/>	<input type="checkbox"/>	<input type="checkbox"/>	<input type="checkbox"/>	<input type="checkbox"/>
17	<input type="checkbox"/>	<input type="checkbox"/>	<input type="checkbox"/>	<input type="checkbox"/>	<input type="checkbox"/>	<input type="checkbox"/>
18	<input type="checkbox"/>	<input type="checkbox"/>	<input type="checkbox"/>	<input type="checkbox"/>	<input type="checkbox"/>	<input type="checkbox"/>
19	<input type="checkbox"/>	<input type="checkbox"/>	<input type="checkbox"/>	<input type="checkbox"/>	<input type="checkbox"/>	<input type="checkbox"/>

<sup>1</sup> – Considera-se regular áreas cujos lotes tenham sido regularizados há mais de 10 anos;  
<sup>2</sup> – Considera-se as áreas nesta situação aquelas que sofreram processo de regularização recente (menos de 10 anos) ou encontram-se em processo de regularização;  
<sup>3</sup> – Loteamento aprovado pela prefeitura, mas sem o cumprimento da totalidade das normas estabelecidas – existência da comercialização inicial do lote, mas sem habite-se;  
<sup>4</sup> – Loteamento aberto sem a anuência da prefeitura – existência da comercialização inicial do lote, mas sem habite-se;  
<sup>5</sup> – Quando a prefeitura não dispõe de informações, ausência de cadastro ou não integração de informações oriundas de um cadastro de terrenos e imóveis

Informante - Prefeitura \_\_\_\_\_ Responsável pela coleta - IBGE \_\_\_\_\_

# COMO O IBGE MAPEIA FAVELAS E COMUNIDADES URBANAS?

**FICHA DE INFORMAÇÕES TERRITORIAIS**  
DGC/CGED - VERSÃO 3.1

Notas:

Aglomerado: \_\_\_\_\_

Município/Estado: \_\_\_\_\_

**I Restrição de ocupação do solo**

**A Aglomerado situado, em sua maioria, em área restrita**

Sim
 

- Em margem de ou sobre córrego, rio ou lagoa
- Galoatas ou oleodutos

Não
 

- Linha de transmissão de alta tensão
- Praia ou duna

Mangueal
 

- Encostas (>14°)

Falta de domínio de rodovias ou ferrovias
 

- Terrenos alagadiços

Áreas sanitárias, lúdes ou áreas contaminadas
 

- Unidades de conservação

**II Serviços Públicos Essenciais**

Adequado     Inadequado

<b>B Coleta de lixo</b> <input type="checkbox"/> Adequado (Coletado ou depositado em caçamba) <input type="checkbox"/> Inadequado (Queimado, acumulado na rua ou em corpos d'água)	<b>C Destino do esgoto</b> <input type="checkbox"/> Adequado (ligado à rede geral ou fossa séptica) <input type="checkbox"/> Inadequado (Fossa rudimentar, vala, canaleta, lançado em corpos d'água, outros)
<b>D Abastecimento de água</b> <input type="checkbox"/> Adequado (rede geral de distribuição) <input type="checkbox"/> Inadequado (Poço, carro-pipa, outros)	<b>E Energia elétrica e iluminação pública</b> <input type="checkbox"/> Adequado (relógio exclusivo e poste de luz) <input type="checkbox"/> Inadequado (Relógio comum, outras fontes, sem poste de luz)

**III Padrão Urbanístico**

Regular     Irregular

<b>F Formação regular de quadra</b> <input type="checkbox"/> Sim <input type="checkbox"/> Não	<b>G Lotes com acesso direto às vias públicas</b> <input type="checkbox"/> Sim <input type="checkbox"/> Não	<b>H Tipo predominante de via interna (somente uma opção)</b> <input type="checkbox"/> 1 – Beco / Vela <input type="checkbox"/> 4 – Ruaça <input type="checkbox"/> 2 – Casarão / Trilha <input type="checkbox"/> 5 – Escadaria <input type="checkbox"/> 3 – Passarela / Pinguela <input type="checkbox"/> 6 – Rua / Avenida <input type="checkbox"/> 7 – Aquaria (por rio, igarapé, lago ou mar)	
<b>I Presença de calçadas</b> <input type="checkbox"/> Sim <input type="checkbox"/> Não	<b>J Presença de canaleta, bueiro ou boca de lobo</b> <input type="checkbox"/> Sim <input type="checkbox"/> Não	<b>N Vias pavimentadas</b> <input type="checkbox"/> Sim <input type="checkbox"/> Não	<b>R Ocupação desordenada (vide F e P)</b> <input type="checkbox"/> Sim <input type="checkbox"/> Não
<b>L Presença de vias regulares (Vide H)</b> <input type="checkbox"/> Sim <input type="checkbox"/> Não	<b>M Circulação interna por carros e caminhões</b> <input type="checkbox"/> Sim <input type="checkbox"/> Não	<b>Q Alinhamento das edificações</b> <input type="checkbox"/> Sim <input type="checkbox"/> Não	
<b>O Padrão de ocupação semelhante às áreas regulares do entorno</b> <input type="checkbox"/> Sim <input type="checkbox"/> Não	<b>P Forma regular do lote</b> <input type="checkbox"/> Sim <input type="checkbox"/> Não		

**S Material Adequado para construção**  
 Sim (Alvenaria com revestimento ou madeira apropriada)     Não (Alvenaria sem revestimento, pau-a-pique, tapetes, outros)

Ficha de Informações Territoriais



Reuniões de  
Planejamento e  
Acompanhamento  
do Censo – **REPACs**  
de Favelas e  
Comunidades  
Urbanas

# AS FAVELAS E COMUNIDADES URBANAS NO CENSO 2022

## operação

Apresentação dos **critérios de identificação** utilizados pelo IBGE e metodologia de mapeamento

**Lista e malha** com áreas para verificação pelas pessoas presentes

**Nome, limites, concordância** com a **classificação** e presença de **palafitas**



# COMO O IBGE COLETA DADOS EM FAVELAS E COMUNIDADES URBANAS?

# COMO O IBGE COLETA DADOS EM FAVELAS E COMUNIDADES URBANAS?

**GUIA DE APOIO À  
COLETA E  
SUPERVISÃO EM  
AGLOMERADOS  
SUBNORMAIS**



Guia específico  
para  
Favelas e  
Comunidades  
Urbanas

# COMO O IBGE COLETA DADOS EM FAVELAS E COMUNIDADES URBANAS? <sup>02</sup>



Foto: Tânia Rêgo/Agência Brasil

Reuniões de aproximação, especialmente em territórios selecionados (mais **adensados** ou com **difícil acesso e logística interna**)

# COMO O IBGE COLETA DADOS EM FAVELAS E COMUNIDADES URBANAS?

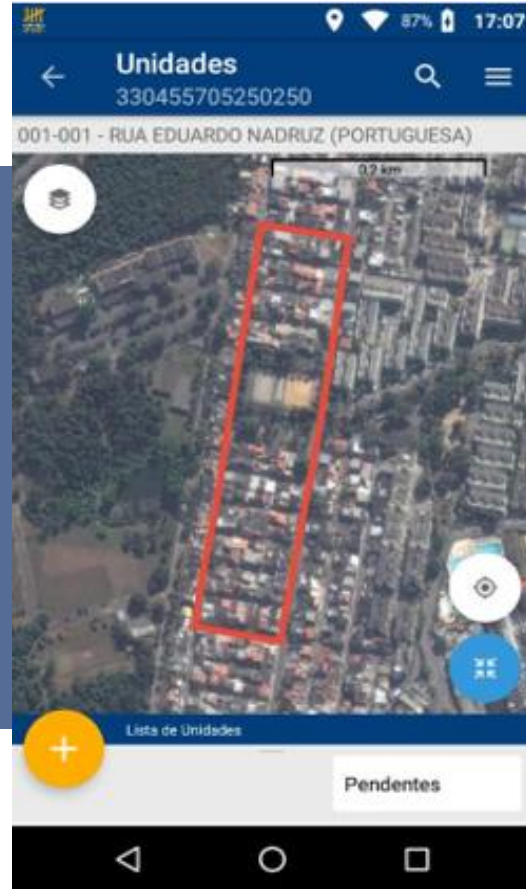

Atualização e  
listagem de  
endereços

# COMO O IBGE COLETA DADOS EM FAVELAS E COMUNIDADES URBANAS?



Guias comunitários



Adesivação em áreas com fragilidade de endereçamento



Atualização e listagem de endereços

# COMO O IBGE COLETA DADOS EM FAVELAS E COMUNIDADES URBANAS?

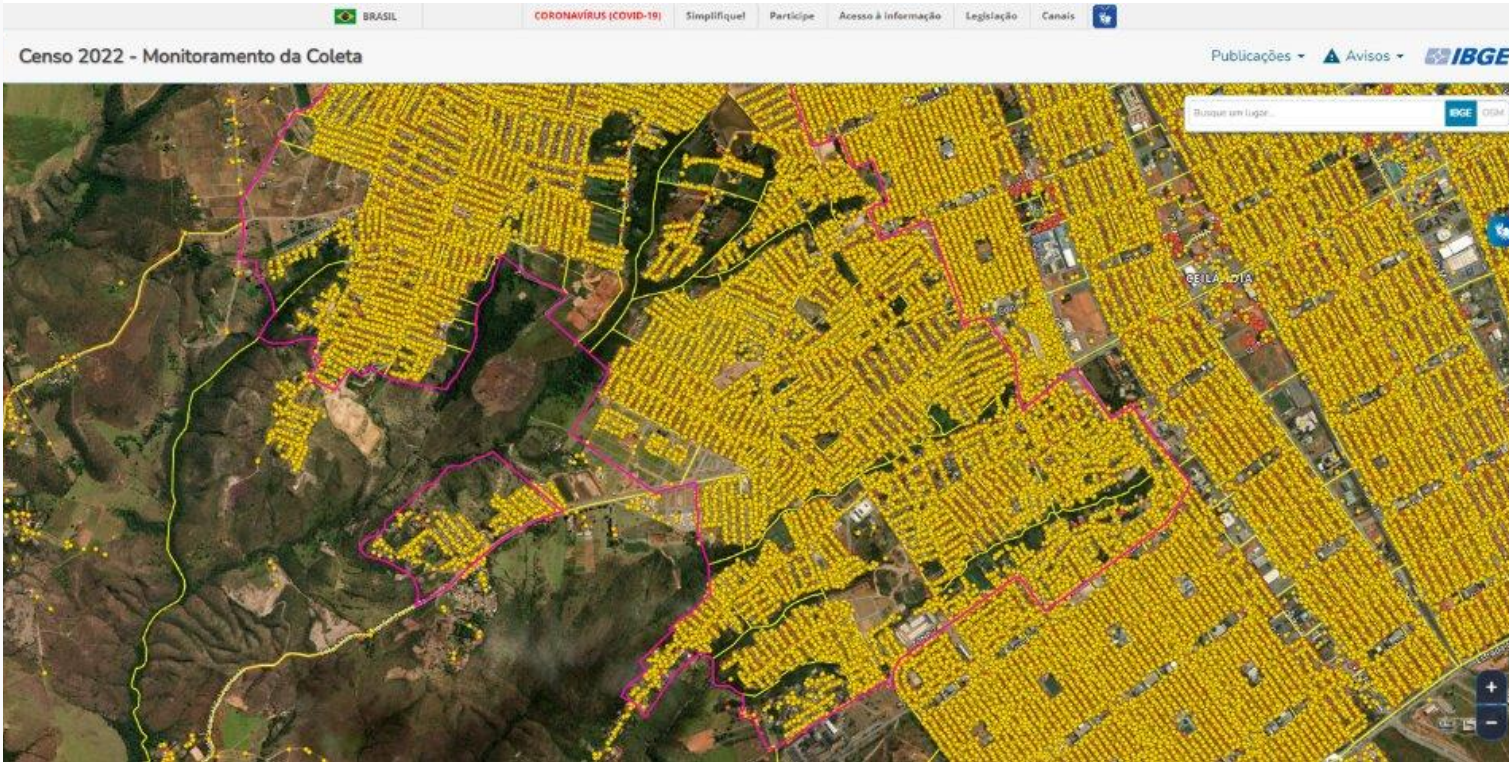

Supervisão detalhada da coleta com uso de **coordenadas geográficas**

**Captura dos trajetos** dos recenseadores e supervisores

# COMO O IBGE COLETA DADOS EM FAVELAS E COMUNIDADES URBANAS?

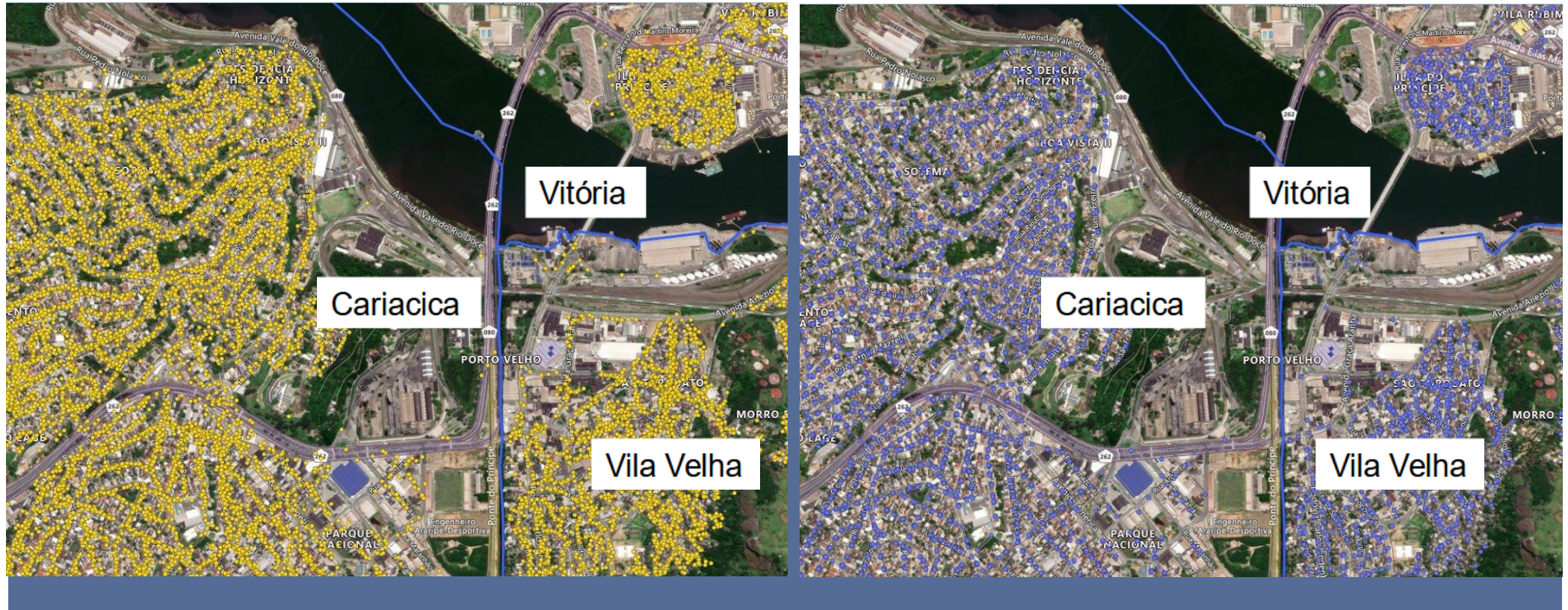

Pareamento de dados para avaliar a cobertura  
endereços visitados na coleta x consumidores residenciais de energia elétrica (ANEEL)

# COMO O IBGE COLETA DADOS EM FAVELAS E COMUNIDADES URBANAS?

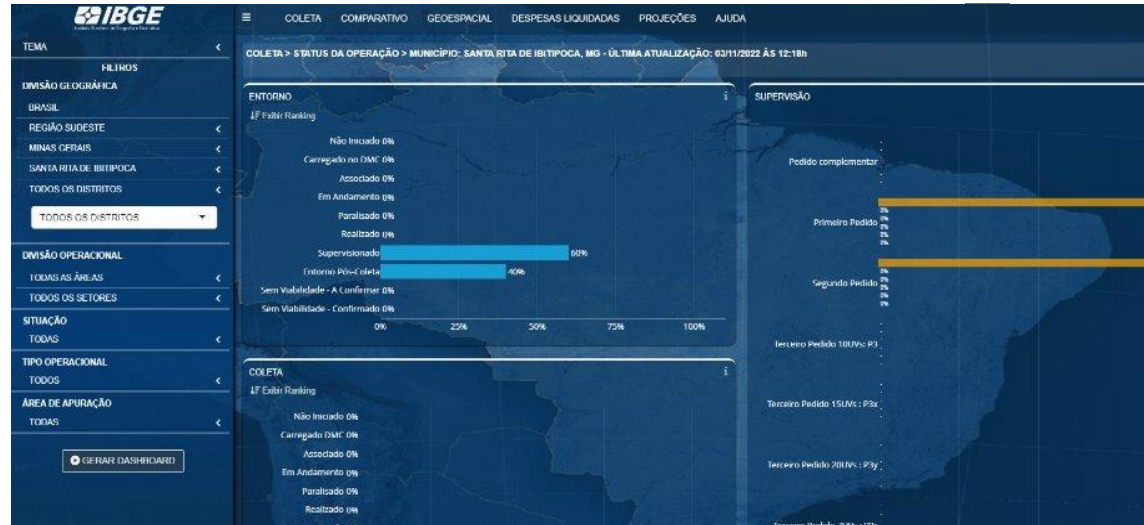

DASHBOARD



SIGC

Sistema Integrado de Gerenciamento e Controle

# COMO O IBGE COLETA DADOS EM FAVELAS E COMUNIDADES URBANAS?



## Censo 2022 nas favelas/comunidades

Locais de mobilização



Campanhas e ações de mobilização



# Como o IBGE dissemina dados sobre Favelas e Comunidades Urbanas?

# Como o IBGE dissemina dados sobre Favelas e Comunidades Urbanas?

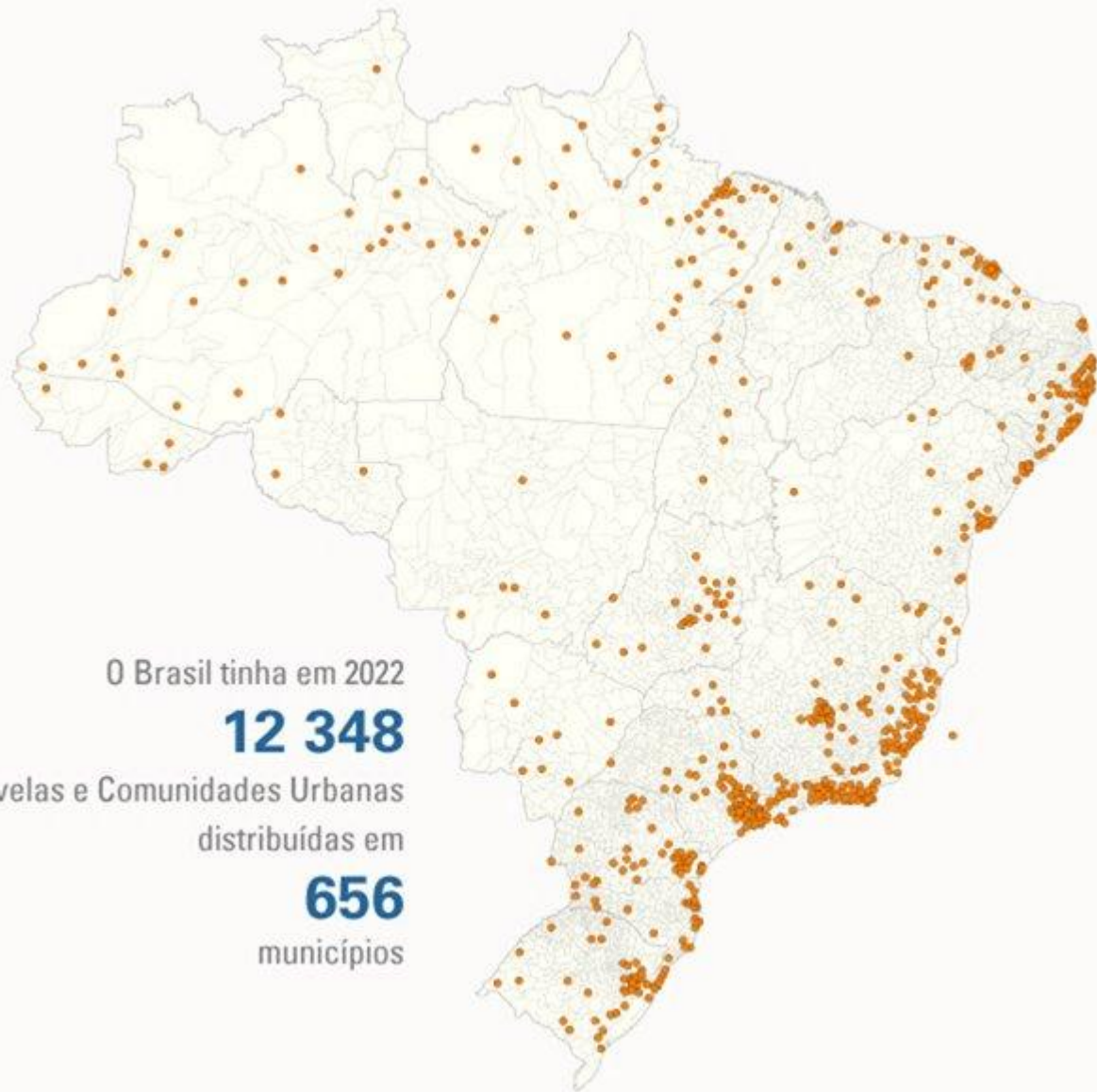

**RESULTADOS DO  
UNIVERSO  
CENSO 2022**

# Como o IBGE dissemina dados sobre Favelas e Comunidades Urbanas?

O BRASIL POSSUÍA EM  
2022

**16 390 790**

pessoas residentes em Favelas  
e Comunidades Urbanas

**SÃO PAULO (SP)  
+  
FORTALEZA (CE)  
+  
SALVADOR (BA)**

**16 298 385**

**8,1%**

da população do País

**9,2%**

da população urbana do País

**RESULTADOS DO UNIVERSO  
CENSO 2022**

# Como o IBGE dissemina dados sobre Favelas e Comunidades Urbanas?

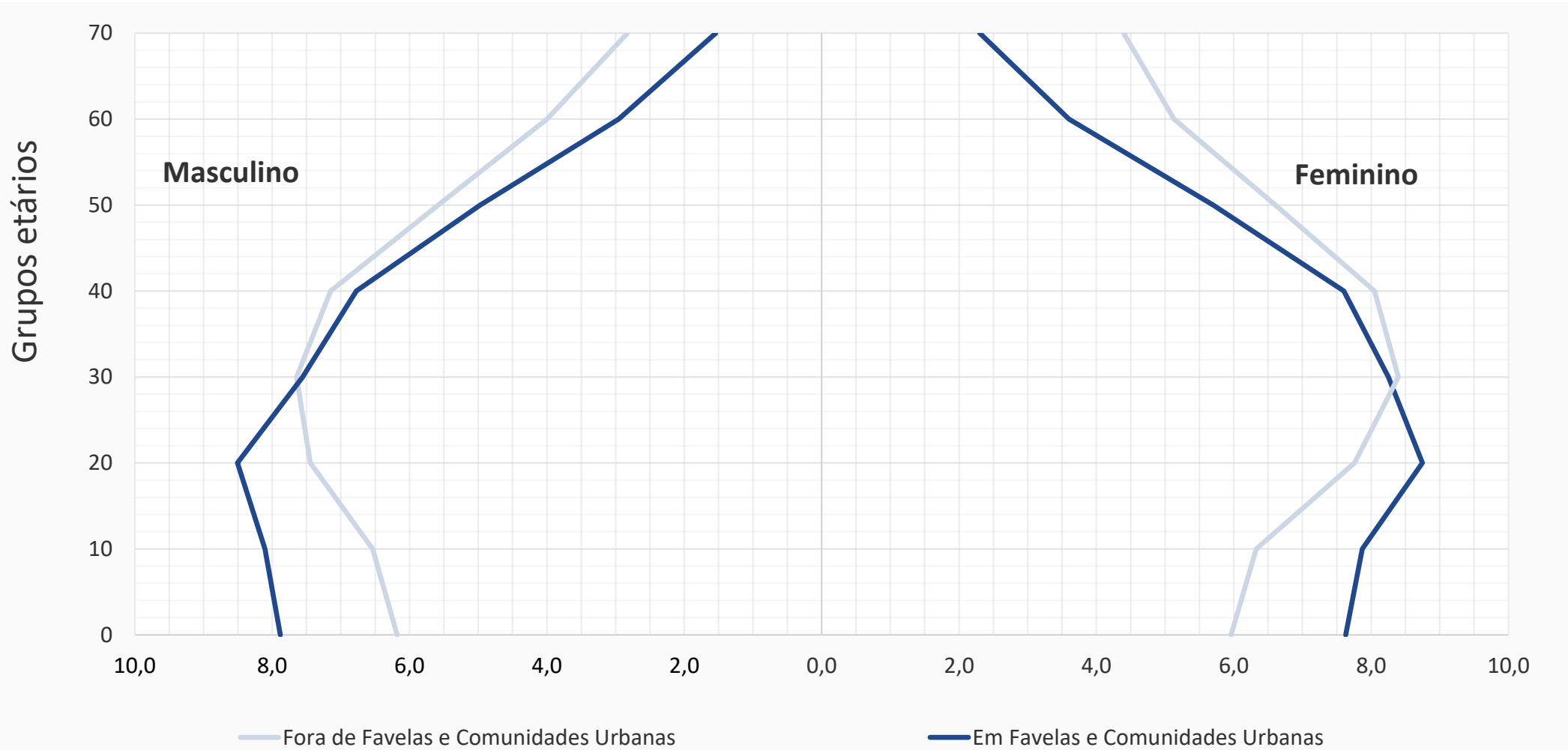

**Pirâmide etária** da população urbana residente  
Municípios com presença de Favelas e Comunidades Urbanas - 2022

# Como o IBGE dissemina dados sobre Favelas e Comunidades Urbanas?

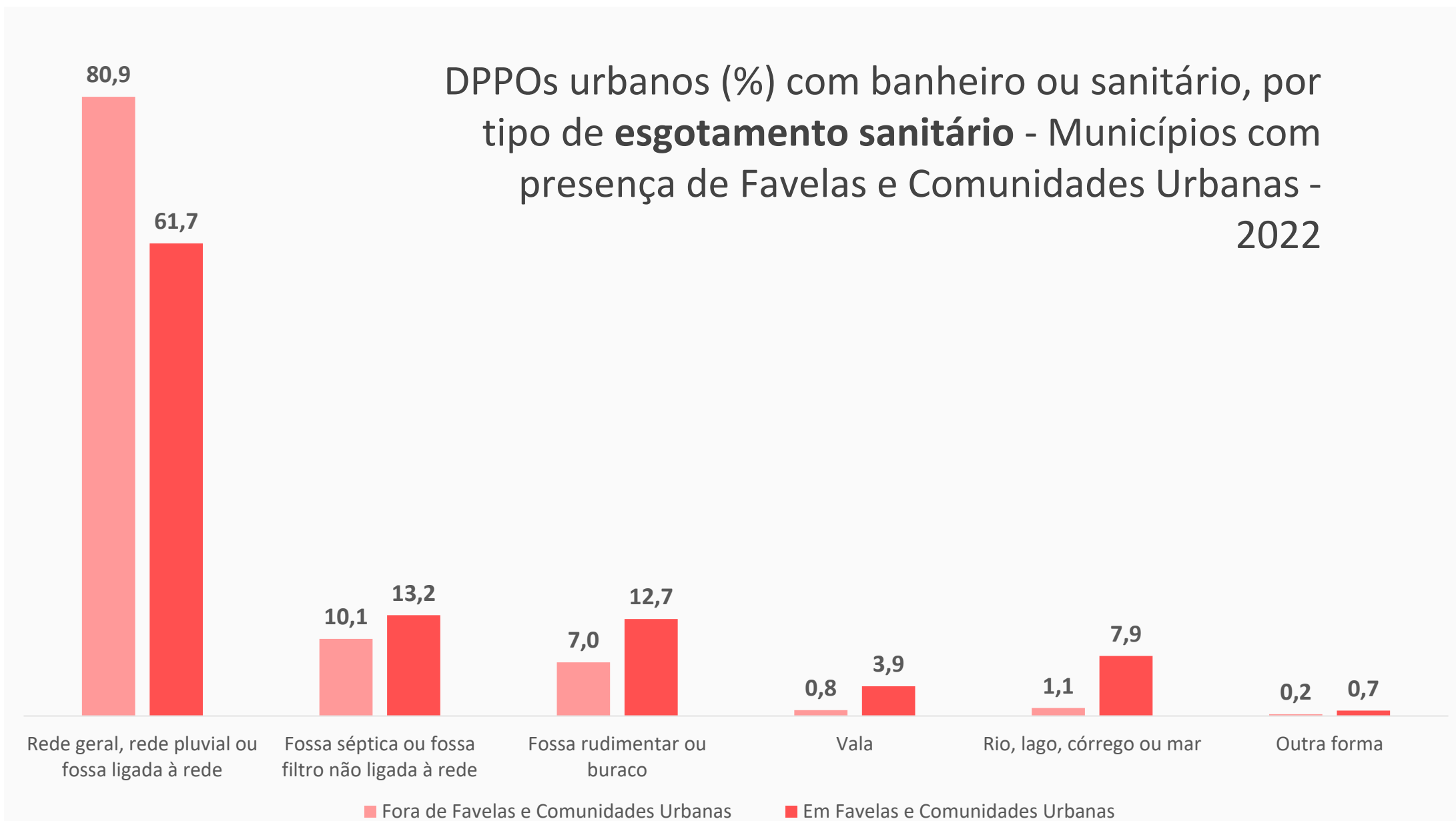

# Como o IBGE dissemina dados sobre Favelas e Comunidades Urbanas?

## Áreas de Divulgação da Amostra para Favelas e Comunidades Urbanas

Quando as estatísticas das áreas de favelas e comunidades urbanas são isoladas, o percentual da população com ensino superior é de apenas **1,3%**, enquanto nas áreas regulares desta parte da cidade esse percentual é de **49,9%**. Somente a delimitação das favelas e comunidades urbanas pode revelar esta realidade.

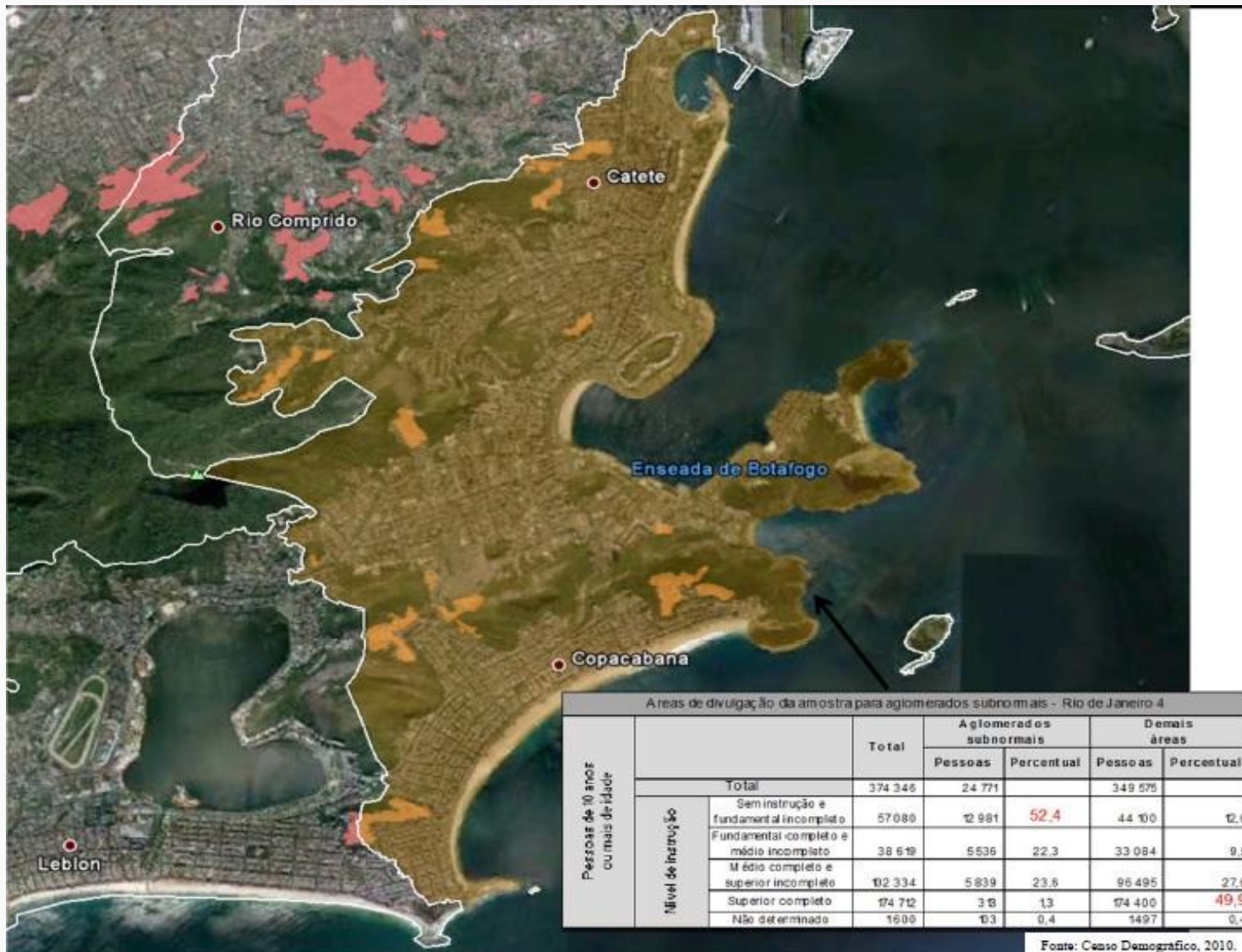

# Como o IBGE dissemina dados sobre Favelas e Comunidades Urbanas?

## SOBRE OS DADOS E INFORMAÇÕES

O valor do dado **não é predeterminado**

Abordagem centrada no usuário: preparar o dado para ganhar valor **do planejamento a disseminação.**



## VALOR DO DADO: DUAS DIMENSÕES

Integração de dados  
como os dados potencialmente se conectam com outros dados



Preparação do dado  
aspectos técnicos, governança

Capacidade analítica em dados:  
como os usuários extraem e atribuem significados aos dados



Letramento em dados e  
estratégias de comunicação

**PORTAIS DO IBGE**  
acesso às informações

# Como o IBGE dissemina dados sobre Favelas e Comunidades Urbanas?

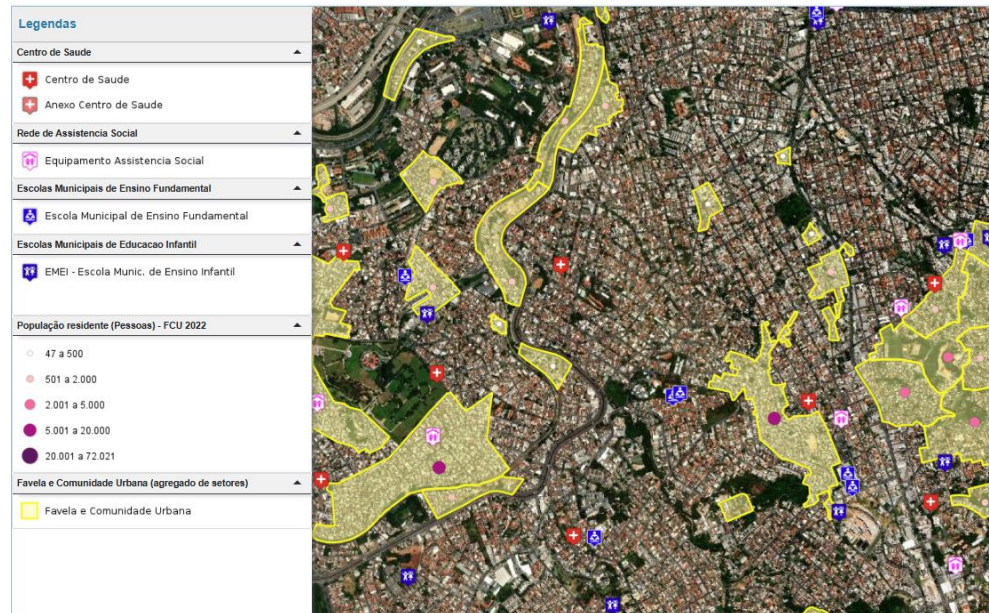

## ACESSIBILIDADE

Tornar dados geoespaciais e estatísticos (integrados) facilmente detectáveis, disponíveis e recuperáveis.

## USABILIDADE

Trata-se de garantir que os dados sejam adequados à finalidade e que tenham a confiança dos usuários.

**PORTAIS DO IBGE**  
acesso às informações

# Como o IBGE dissemina dados sobre Favelas e Comunidades Urbanas?

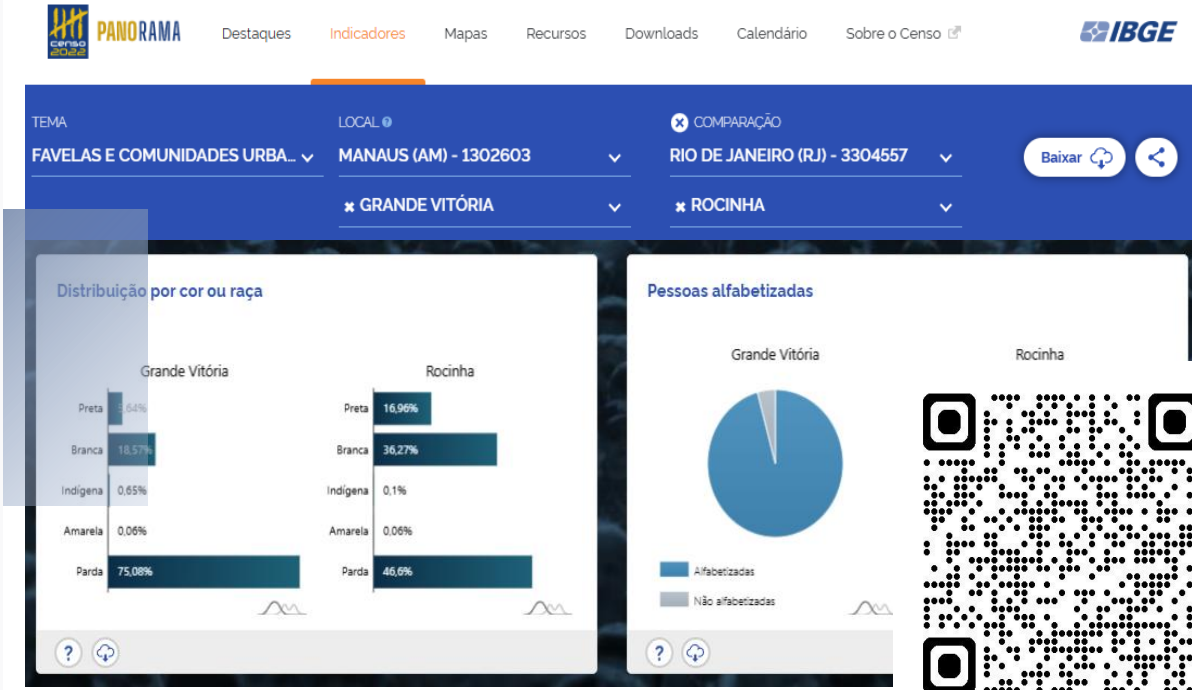

**PANORAMA**  
**CENSO 2022**

Porta de **entrada** para informações do Censo 2022

Apresentação **direta** de tabelas, gráficos e mapas

Pensada para uma consulta por um usuário **não especializado**

Adequada para consulta de informações sobre Favelas e Comunidades Urbanas **individualizadas**

**PORTAIS DO IBGE**  
panorama do censo 2022

# Como o IBGE dissemina dados sobre Favelas e Comunidades Urbanas?

## PORTAIS DO IBGE panorama do censo 2022

The screenshot displays the IBGE Panorama do Censo 2022 interface. At the top, there are navigation tabs: PANORAMA, Destaques, Indicadores, Mapas, Recursos, Downloads, Calendário, and Sobre o Censo. The main content area features a map of Grande Vitória, Brazil, with various colored overlays representing favela and urban community data. A pop-up window over the map shows: "Grande Vitória" and "População que reside em favelas: 26.733 habitantes". On the left, a sidebar menu lists various data categories, with "Favelas e Comunidades Urbanas" selected and its sub-options expanded: "Número de favelas", "Domicílios em favelas", and "População que reside em favelas" (which is selected). On the right, a "RECORTE GEOGRÁFICO" panel shows filters for "Favelas e comunidades urbanas", "Manaus (AM)", and "Grande Vitória". The bottom right corner includes a map navigation control and "Leaflet | © Esri" text.

# Como o IBGE dissemina dados sobre Favelas e Comunidades Urbanas?



Sistema IBGE de Recuperação Automática - SIDRA

PESQUISAS - ACERVO TERRITÓRIO CONTATO AJUDA

Censo Demográfico

Séries Temporais Demográfico 2022 Demográfico 2010 Demográfico 2000 Contagem 2007 Contagem 1996

Censo Demográfico 2022

Favelas e Comunidades Urbanas - Resultados do Universo

As informações da presente divulgação temática permitem conhecer o quantitativo e a distribuição das Favelas e Comunidades Urbanas pelo Território Nacional, e especialmente, as características das Favelas e Comunidades Urbanas em relação aos seus residentes e aos domicílios que nelas estão localizados. A designação do recorte territorial como Favelas e Comunidades Urbanas substituiu a denominação Aglomerados Subnormais utilizada anteriormente. Sobre essa nova nomenclatura, recomenda-se a consulta a Nota Metodológica nº 01/2024, ao documento da publicação e às notas técnicas do Censo Demográfico 2022.

Link da Nota Metodológica nº01/2024: <https://biblioteca.ibge.gov.br/index.php/biblioteca-catalogo?view=detalhes&id=2102062>

O conjunto de informações divulgadas, também acessível no portal do IBGE na Internet, na Plataforma Geográfica Interativa - PGI e no canal Panorama Censo 2022, apresenta as informações referentes aos dados coletados pelo Censo Demográfico 2022, no período de 1º de agosto de 2022 a 28 de maio de 2023, com a incorporação das revisões de julho de 2023. Além disso, foi realizada também a revisão do mapeamento das Favelas e Comunidades Urbanas no período de 23 de dezembro de 2023.

Os dados disponibilizados contemplam os recortes Brasil, Grandes Regiões, Unidades da Federação, Concentração Urbana, Municípios e Favelas e Comunidades Urbanas. A seguir são apresentadas as tabelas.

**SISTEMA IBGE DE  
RECUPERAÇÃO  
AUTOMÁTICA  
SIDRA**



Sistema para **baixar tabelas estatísticas** em tabelas para processamento em computador

No SIDRA é possível **baixar as estatísticas para todas as Favelas e Comunidades Urbanas do Brasil** numa única tabela

**PORTAIS DO IBGE**  
SIDRA

# Como o IBGE dissemina dados sobre Favelas e Comunidades Urbanas?

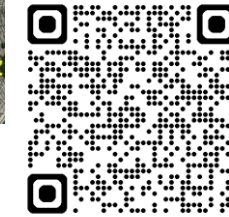

**PLATAFORMA  
GEOGRÁFICA INTERATIVA  
PGI**

Plataforma interativa  
que permite **visualizar e  
baixar dados  
geoespaciais**

Na PGI é possível fazer o **cruzamento** de  
diferentes camadas  
geoespaciais e as  
estatísticas associadas. É  
possível também **incluir  
camadas geoespaciais  
externas**

A PGI é elaborada em  
**software livre** trabalha  
com formatos  
**interoperáveis**

**PORTAIS DO IBGE**  
plataforma geográfica interativa - PGI

# Como o IBGE dissemina dados sobre Favelas e Comunidades Urbanas?

Instituto Brasileiro de Geografia e Estatística

Buscar



Estadísticas > Sociais > Saúde > Censo Demográfico

## Censo Demográfico

O que é

Séries históricas

Microdados

Censo 2022

Favelas e Comunidades Urbanas | Resultados do universo

Sobre a publicação

Principais resultados

Tabelas

Conceitos e métodos

Publicações

### Sobre - Favelas e Comunidades Urbanas | Resultados do universo

O Censo Demográfico constitui a principal fonte de referência para o conhecimento das condições de vida da população em todos os Municípios brasileiros e em seus recortes territoriais internos, fornecendo valiosos subsídios à administração pública e ao planejamento social e econômico do País.

Nesta publicação, o IBGE apresenta a segunda edição dos resultados referentes às Favelas e Comunidades Urbanas extraídos do Questionário Básico do Censo Demográfico 2022. Esta versão corrige inconsistências detectadas na sincronia entre as bases de dados geográficas e estatísticas da pesquisa, identificadas durante os procedimentos finais de crítica e conferência dos agregados estatísticos por Setores Censitários. As correções de tais inconsistências, cumpre realçar, não acarretaram mudanças relacionadas à classificação e ao número de Favelas e Comunidades Urbanas, mas, sim, alterações de pequena ordem de grandeza nas subordinações de populações e domicílios associados a esses territórios, por ocasião da primeira edição. Assim, com as correções ora promovidas, a população residente em Favelas e Comunidades Urbanas, no Brasil, passou de 16 390 815 para 16 390 790 pessoas, e, quanto aos domicílios, de 6 556 998 para 6 556 968 moradias.

A exemplo da primeira edição da publicação, lançada em 2024, esta segunda traz algumas características da população residente e dos domicílios situados nesses territórios. Para tal, são considerados os níveis Brasil, Grandes Regiões, Unidades da Federação, Concentrações Urbanas, Municípios e Favelas e Comunidades Urbanas.

Complementarmente a essas duas dimensões de análise, a publicação também contempla o panorama das características e dos padrões de distribuição espacial das Favelas e Comunidades Urbanas, com estatísticas sobre o número de estabelecimentos (religiosos, agr

Local de acesso às publicações com conceito, metodologia e análises

Possibilidade de baixar tabelas selecionadas

Possibilidade de baixar arquivos geoespaciais selecionados

PORTAIS DO IBGE  
portal de dados

PORTAL DE DADOS DO IBGE



# Como o IBGE dissemina dados sobre Favelas e Comunidades Urbanas?



Realização de oficinas

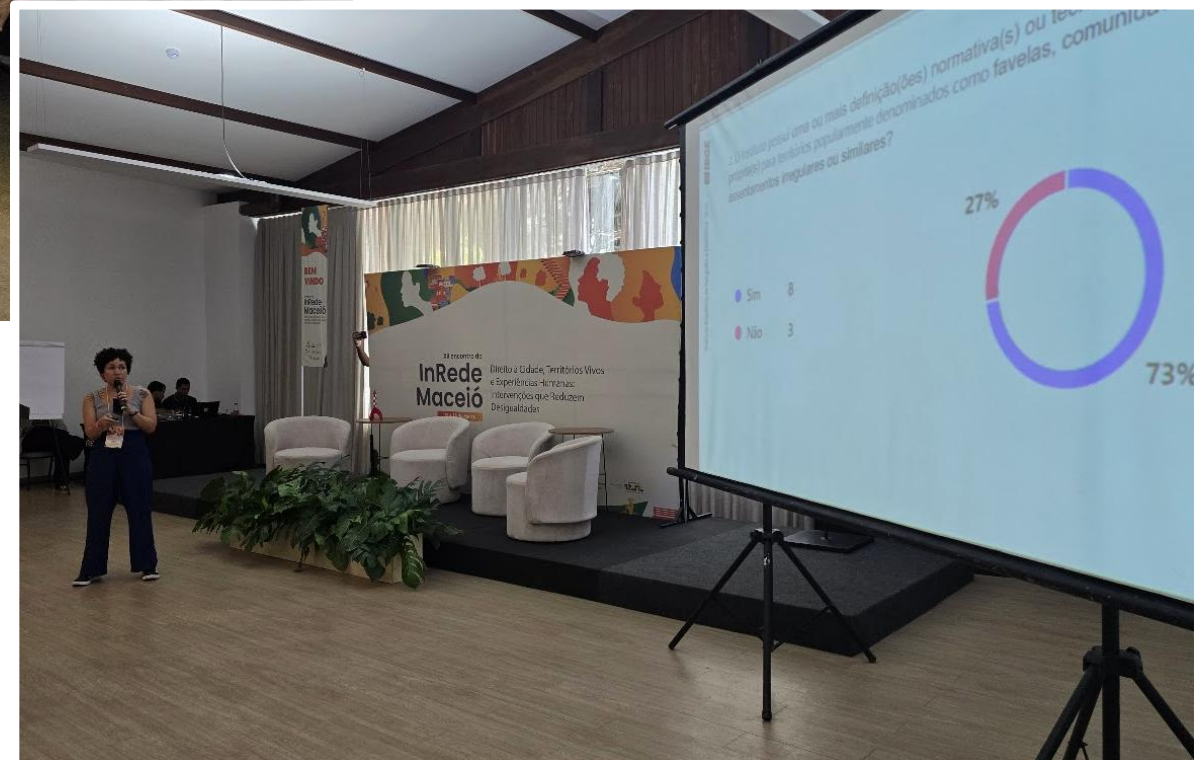
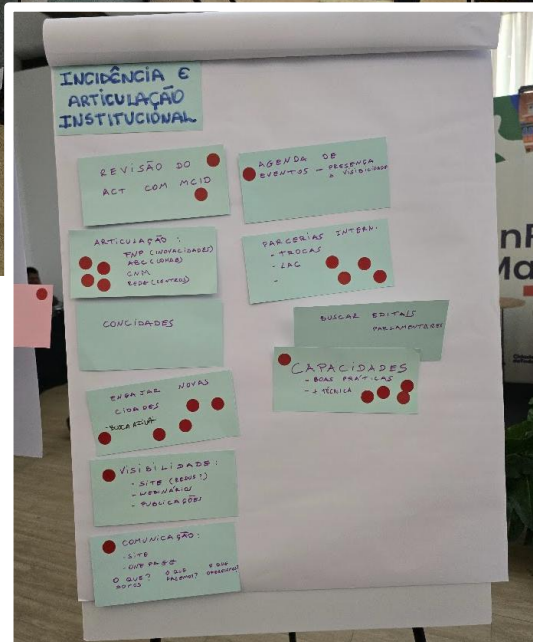

# CONSIDERAÇÕES FINAIS

# CONSIDERAÇÕES FINAIS

## Aprimoramentos:

- Um modelo desenvolvido por uma instituição parceira, **CEFAVELA**, para identificar áreas com características associadas ao conceito de favelas e comunidades urbanas, utilizando inteligência artificial. (Trabalho em andamento)
- Revisão conceitual e, possivelmente, desenvolvimento de uma tipologia de diferentes tipos de Favelas e Comunidades Urbanas

# CONSIDERAÇÕES FINAIS

## Alguns desafios:

- A diversidade das Favelas e Comunidades Urbanas;
- A coleta de informações sobre a situação fundiária;
- O acompanhamento histórico das áreas de Favelas e Comunidades Urbanas para monitorar a efetividade das políticas públicas;
- O predomínio da informalidade sobre a formalidade em certas regiões do país.

**Muito obrigado**

[claudio.stenner@ibge.gov.br](mailto:claudio.stenner@ibge.gov.br)