



Diretoria de Geociências
Coordenação de Estruturas Territoriais

INFORMAÇÕES GEOESPACIAIS DE TERRAS E ALDEIAS INDÍGENAS PARA OS CENSOS AGROPECUÁRIO 2016 E DEMOGRÁFICO 2020

Sumário

- 1) Contextualização
- 2) Base Territorial e o mapeamento da população indígena no Censo 2010
- 3) O Censo Agropecuário e o refinamento das informações
- 4) Perspectivas para o Censo 2020
- 5) Considerações finais

1-) Contextualização

Levantamentos populacionais sobre indígenas

- Período colonial: jesuítas
- Império: levantamento dos “índios bravos”
- Censos de 1872 e 1890
- Censo 1991 e 2000
- Censo 2010

2-) Base Territorial e o mapeamento da população indígena no Censo 2010

Base Territorial

- Sistema descentralizado responsável pela identificação e mapeamento das estruturas territoriais de coleta, apuração e divulgação dos dados censitários e de pesquisas amostrais do IBGE
- Município, distrito, subdistrito, **setores censitários**, bairros, áreas urbanas e rurais, Territórios Quilombolas, Comunidades Quilombolas, Terras e Aldeias Indígenas, aglomerados rurais.

Terra Indígena Guarani Araponga

Município de Paraty

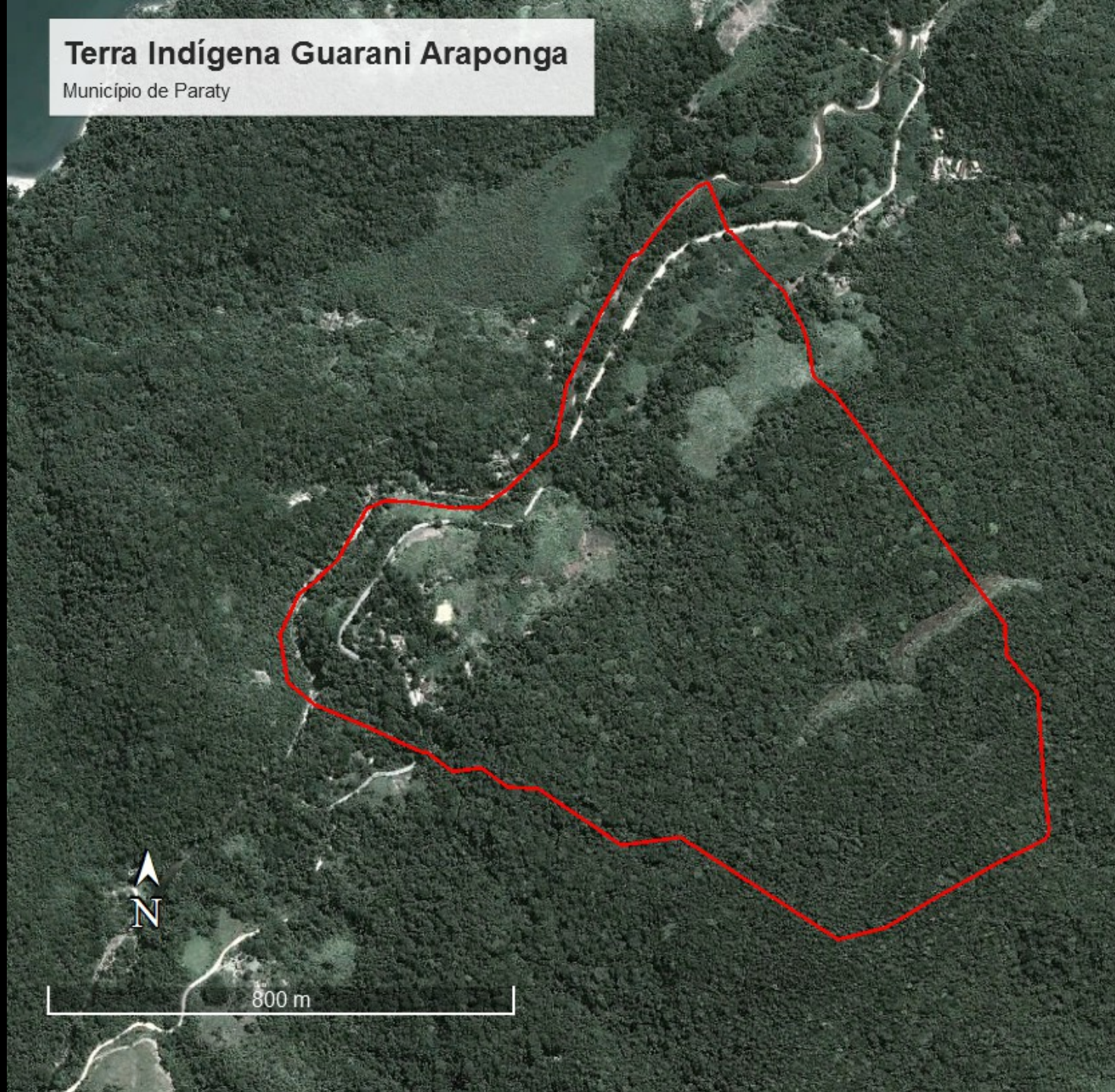

TI Taunay/Ipegue (MS)

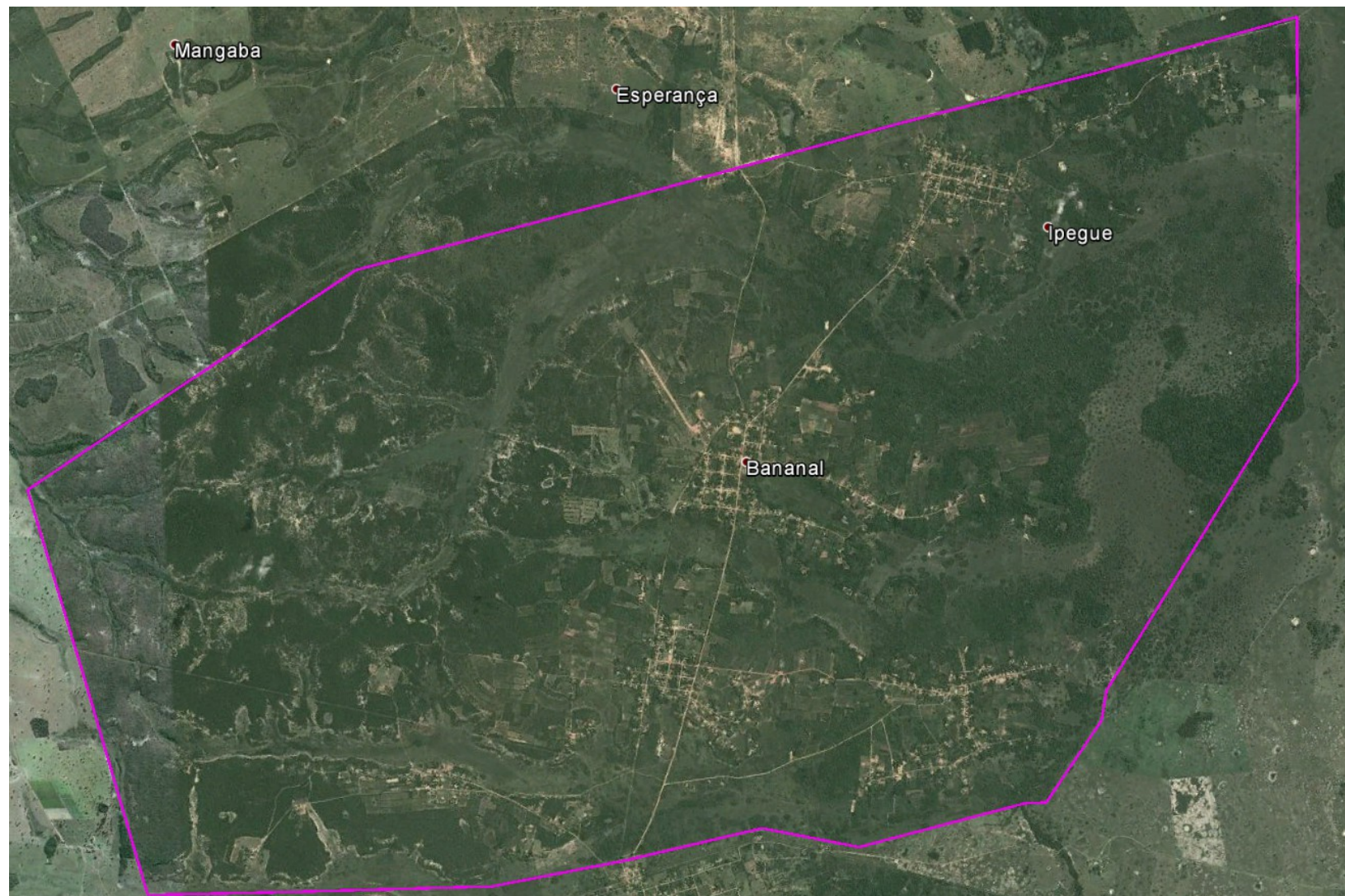

TI Taunay/Ipegue (MS)

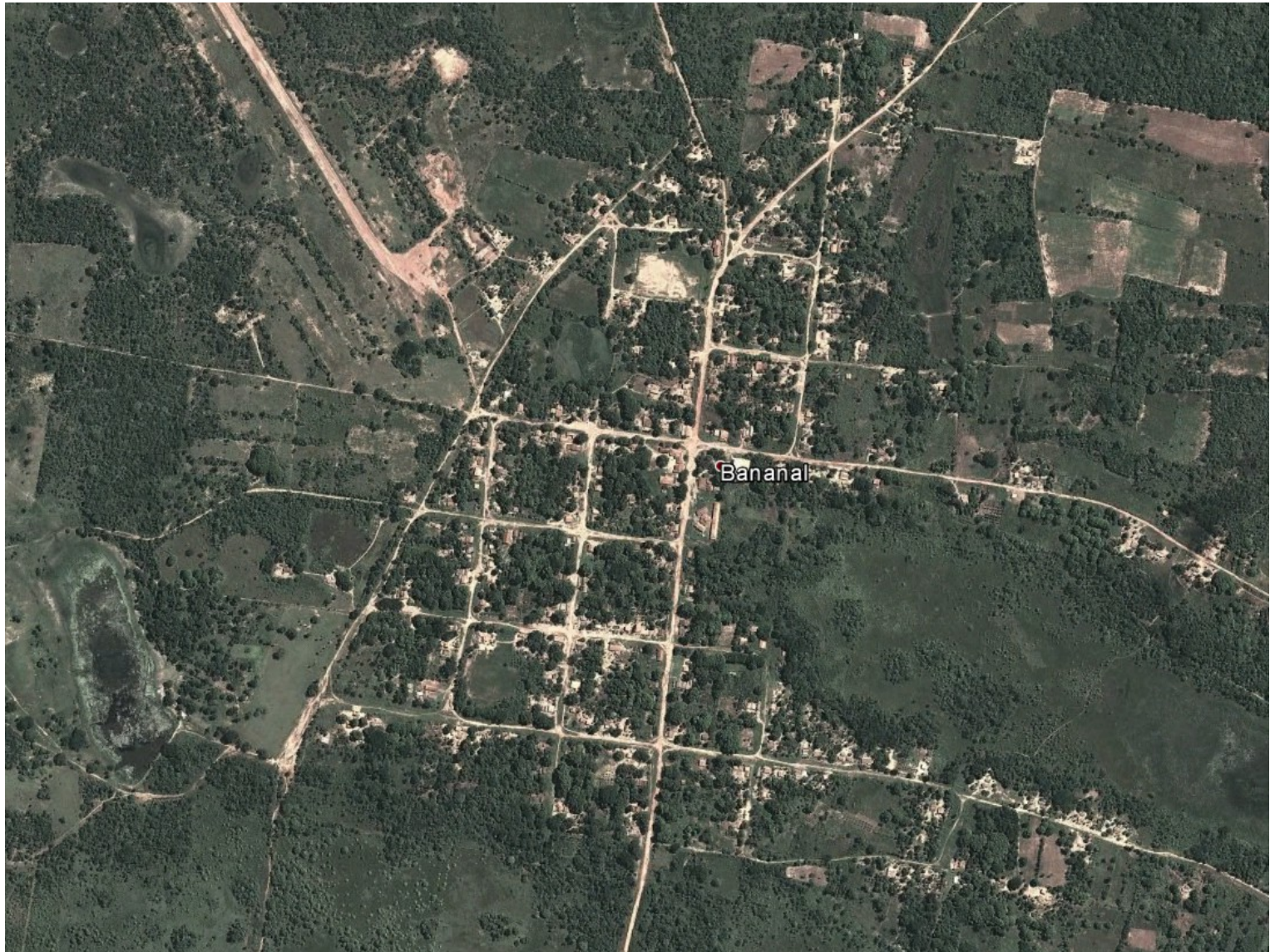

Terras indígenas

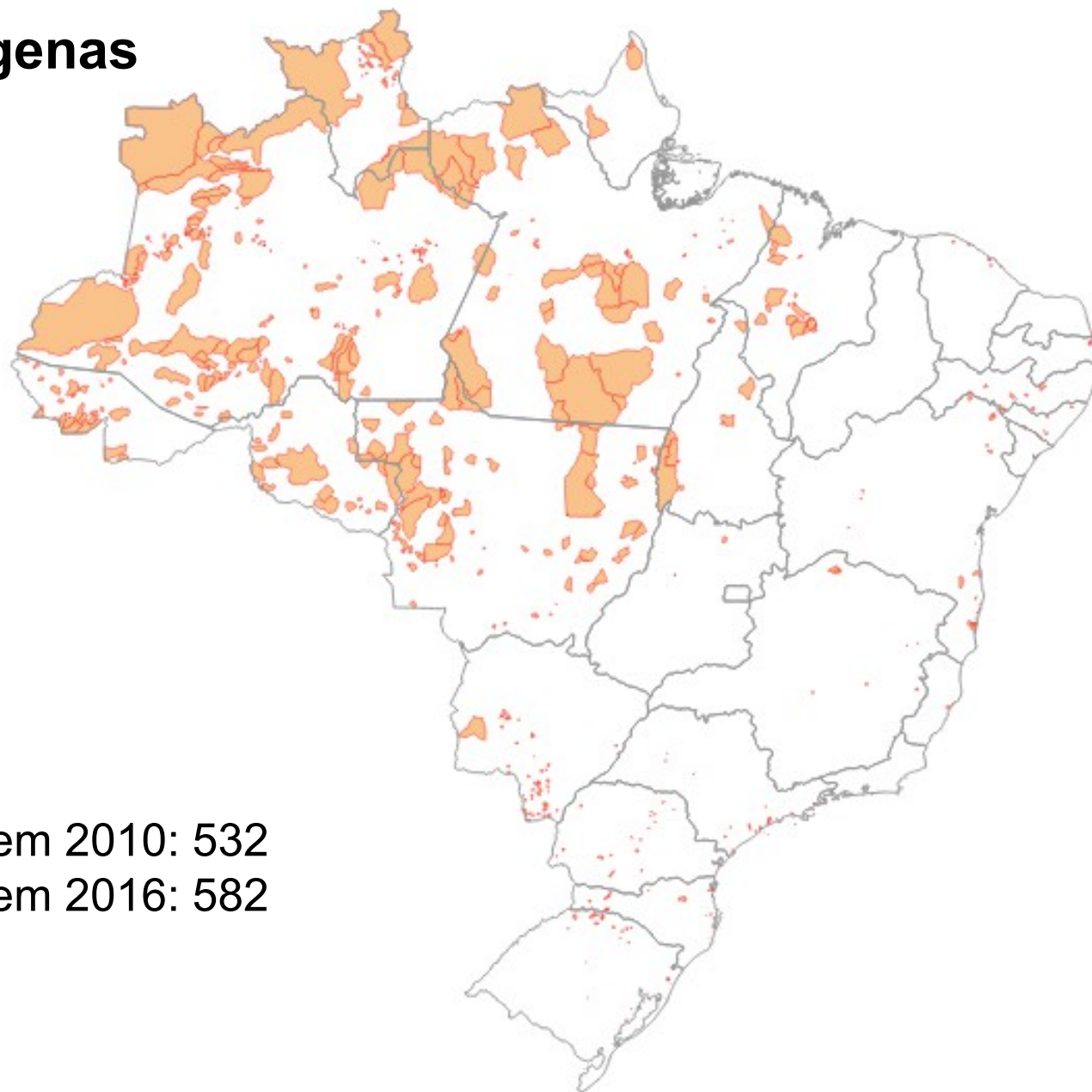

Quantidade em 2010: 532

Quantidade em 2016: 582

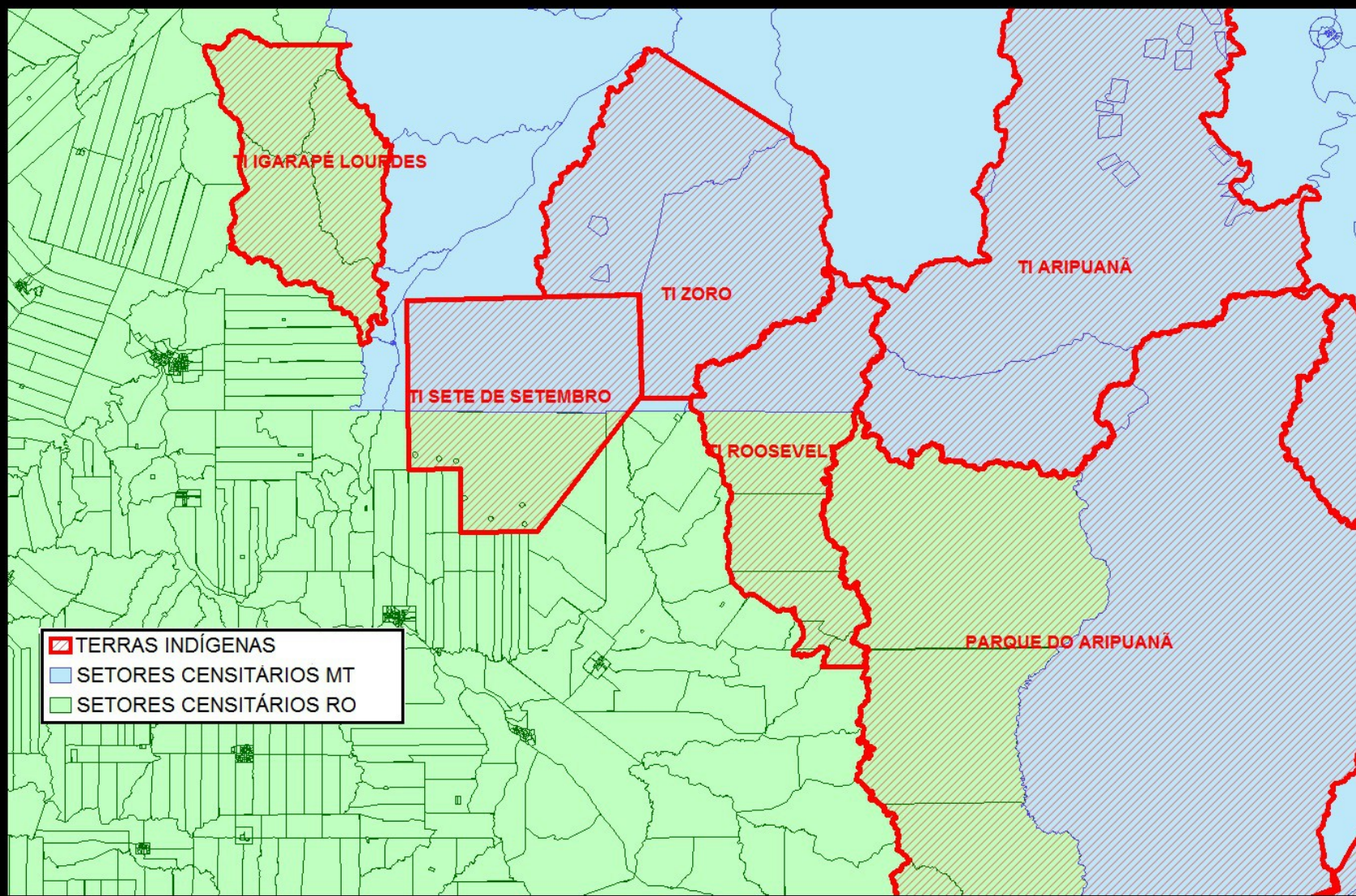

Terras e aldeias indígenas

Terra indígena:

É definida como setor censitário, respeitados as exigências operacionais de coleta estatística.

Aldeia Indígena:



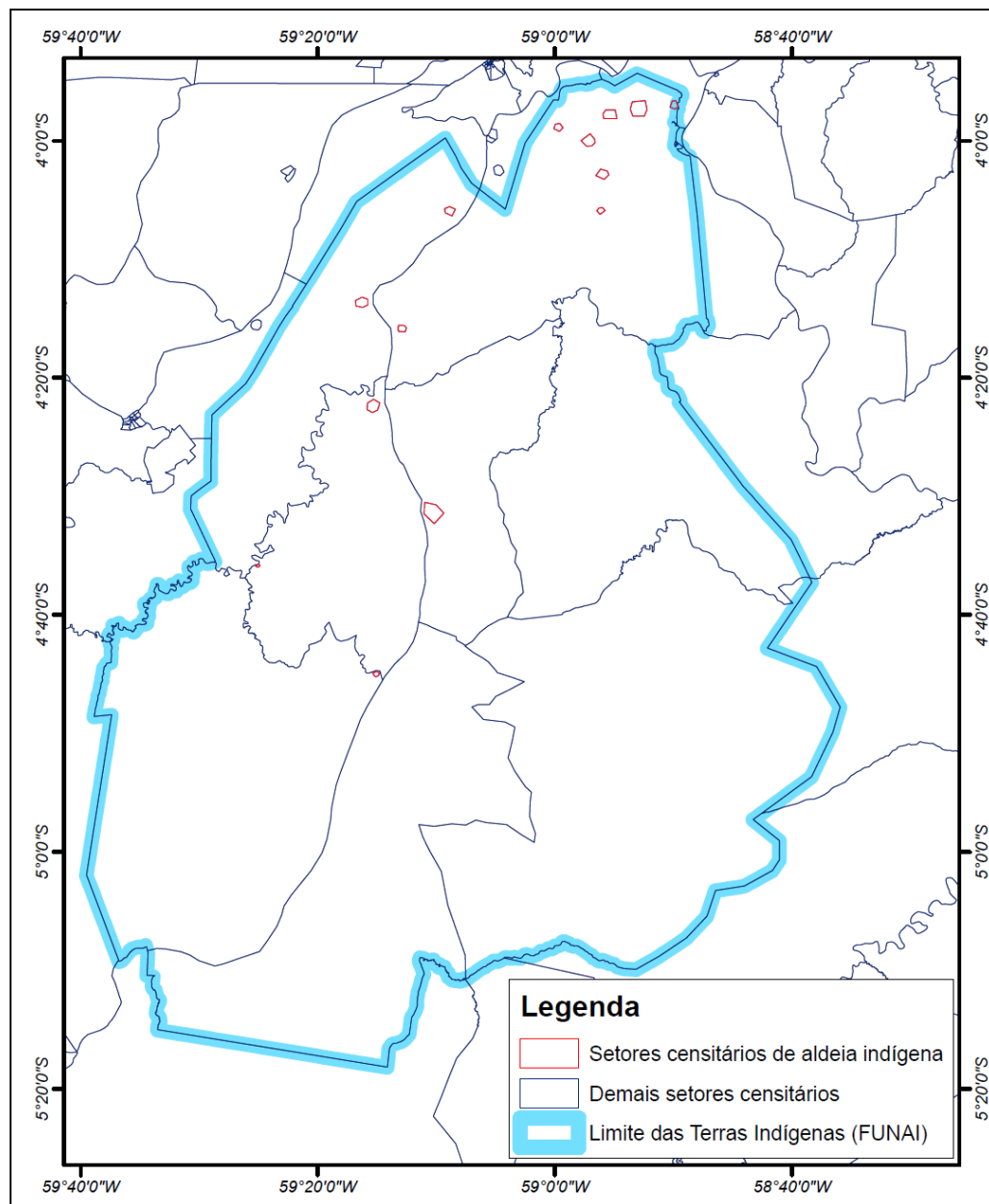

aglomerado de indivíduos indígenas, com no mínimo 20 indivíduos. É sempre definida como setor censitário. Pode estar ou não em terras indígenas.



TI SETE DE SETEMBRO

TI ZORO

TI SETE DE SETEMBRO

-  TERRAS INDÍGENAS
-  SETORES CENSITÁRIOS
-  SETORES CENSITÁRIOS TI 7 DE SETEMBRO
-  SETORES CENSITÁRIOS DE ALDEIA INDÍGENA

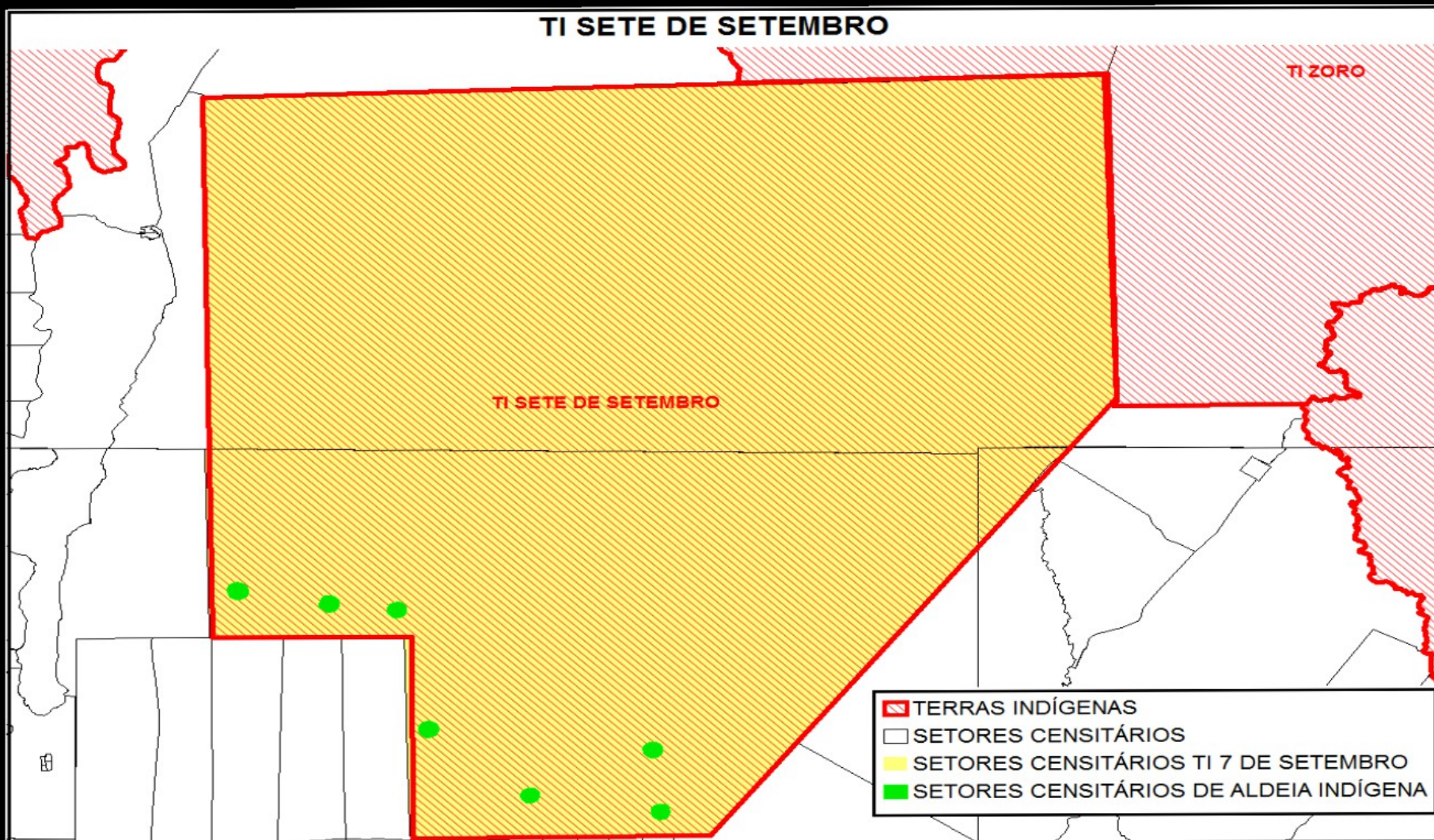

Terras Indígenas

As Terras Indígenas são definidas como aquelas:

“tradicionalmente ocupadas pelos índios (...) em caráter permanente, as utilizadas para suas atividades produtivas, as imprescindíveis à preservação dos recursos ambientais necessários a seu bem-estar e as necessárias a sua reprodução física e cultural, segundo seus usos, costumes e tradições”.

Constituição Federal de 1988, art. 261º

São classificadas em:

- Reservas: terra doadas por terceiros ou cedidas pelo Estado
- Terras dominiais: adquiridas pelos índios
- Interditadas: proteção dos povos isolados
- **Terras tradicionalmente ocupadas: direito originário**

Situação do processo

- **Em estudo:** Realização dos estudos antropológicos, históricos, fundiários, cartográficos e ambientais – **não são incluídas na Base Territorial;**
- **Delimitadas:** terras que tiveram os estudos aprovados pela Presidência da Funai, com a sua conclusão publicada no Diário Oficial da União e do Estado, e que se encontram na fase do contraditório administrativo ou em análise pelo Ministério da Justiça, para decisão acerca da expedição de Portaria Declaratória da posse tradicional indígena;
- **Declaradas:** terras que obtiveram a expedição da Portaria Declaratória pelo Ministro da Justiça e estão autorizadas para serem demarcadas fisicamente, com a materialização dos marcos e georreferenciamento;
- **Homologadas:** terras que possuem os seus limites materializados e georreferenciados, cuja demarcação administrativa foi homologada por decreto Presidencial;
- **Regularizadas:** terras que, após o decreto de homologação, foram registradas em cartório em nome da União e na Secretaria do Patrimônio da União.

Ministério do Planejamento, Orçamento e Gestão Destaque do Governo

BET - Banco de Estruturas Territoriais

Usuário Consulta Formulários Documentação

Nível 0002 - Unidade Federativa Unidade 33 - Rio de Janeiro

RESULTADO DA CONSULTA A UNIDADE TERRITORIAL 33

Código da Unidade	Nome da Unidade	Nome Padrão da Unidade	Data de Criação	Data de Instalação	Data de Extinção	Outras Informações
33	Rio de Janeiro	RIO DE JANEIRO		01/01/75		Un. Inferiores

UNIDADES E NÍVEIS INFERIORES VINCULADOS

Código do Nível	Código da Unidade	Nome da Unidade Territorial	Data de Início da Subordinação	Data do Fim da Subordinação
0008	3303	Centro Fluminense	01/06/90	
0008	3304	Baixas	01/06/90	
0008	3305	Sul Fluminense	01/06/90	
0008	3306	Metropolitana do Rio	01/06/90	

Ministério do Planejamento, Orçamento e Gestão Destaque do Governo

BOG Base Operacional Geográfica

Usuário Consulta Formulários Manuais

Croquis, Descrições e Espelhos de Setores Tabelas Áreas de Apuração Quantitativos Geração de Arquivos (acesso restrito) Críticas

Complementares

:: Croquis, Descrições e Espelhos de Setores

BOG 2010

UF 33 - Rio de Janeiro

Município 4557 - Rio de Janeiro

Distrito 5 - Rio de Janeiro

Subdistrito 10 - Copacabana

Sector 10

Fazer Consulta

LISTAGEM DE SETORES DO SETOR 330455705100010

UF	Município	Distrito	Subdistrito	Sector	Tipo	Croquis	Descrições	Espelhos
33	04557	05	10	0010	10	Croqui	PDF	TXT

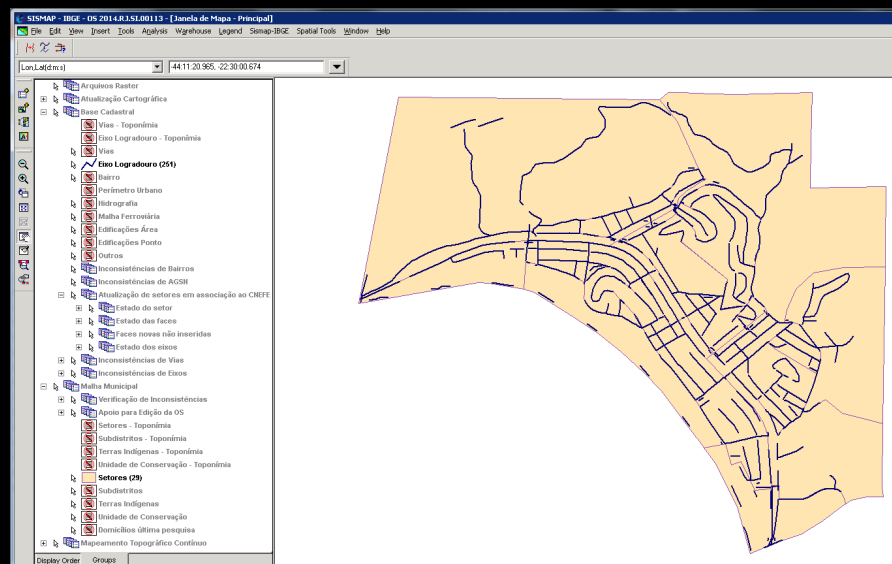

As Terras Indígenas reconhecidas pela FUNAI são cadastradas no BET e gera-se um geocódigo para cada uma delas. Os setores censitários contidos nos polígonos das TIs são ajustados a eles no SISMAP e na BOG e o geocódigo da TI é associado ao geocódigo do setor censitário, de modo que o resultado seja uma relação de setores contidos em TIs

2-) Base Territorial e o mapeamento da população indígena no Censo 2010

Aldeias Indígenas

- Identificação e setorização de aldeias indígenas
- Para fins de Base Territorial, as aldeias indígenas são agrupamentos de 20 habitantes indígenas, distribuídos em uma ou mais habitações adensadas
- No Censo de 2010, o IBGE identificou 1351 aldeias, sendo 152 fora de terras definidas pela FUNAI
- Procedimento cadastral: geração de geocódigo, definição da poligonal do setor censitário e associação setor-geocódigo

Terras e aldeias indígenas

Quantitativos:

1329 em 2010, sendo 142 fora de TIs,
2236 em 2016, sendo 273 foras de TIs.

(crescimento de 68%)



Que perfazem:

2383 setores censitários, sendo:

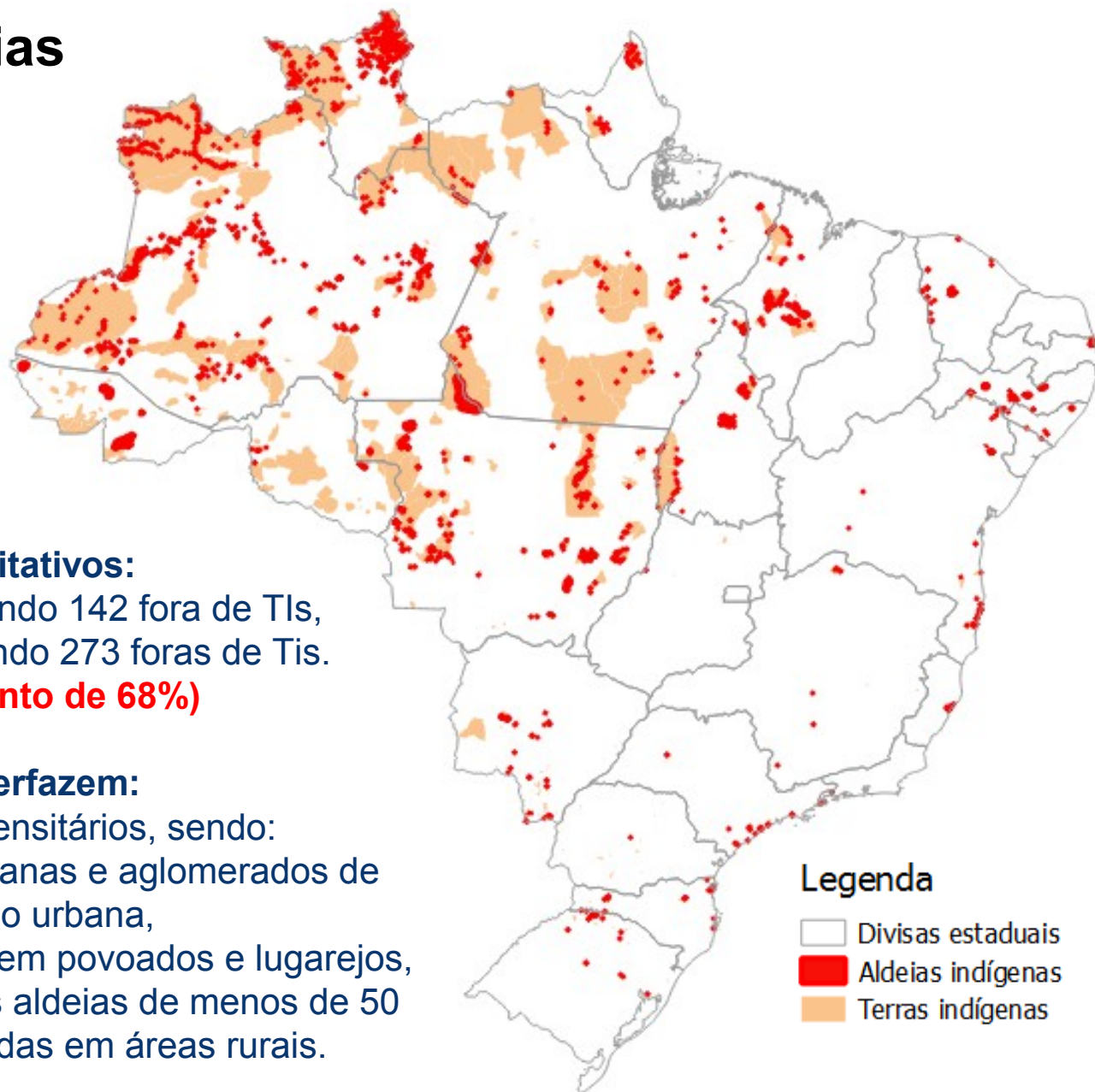
- 3% em áreas urbanas e aglomerados de extensão urbana,
- 44% se constituem em povoados e lugarejos,
- 53% são pequenas aldeias de menos de 50 domicílios localizadas em áreas rurais.



Legenda

-  Divisas estaduais
-  Aldeias indígenas
-  Terras indígenas

3- O Censo Agropecuário

Refino das informações

- Processamento dos dados oriundos do Censo 2010: geração de unidades visitadas com atributos indicando presença de indígenas
- Manutenção do convênio com FUNAI
- Aquisição de imagens de boa resolução para todo o Brasil
- Resultados: crescimento de 40% no número de aldeias: eram 1351 em 2010 (sendo 152 foras de terras identificadas pela FUNAI) para 1895 em 2016 (sendo 194 fora de terras indígenas)

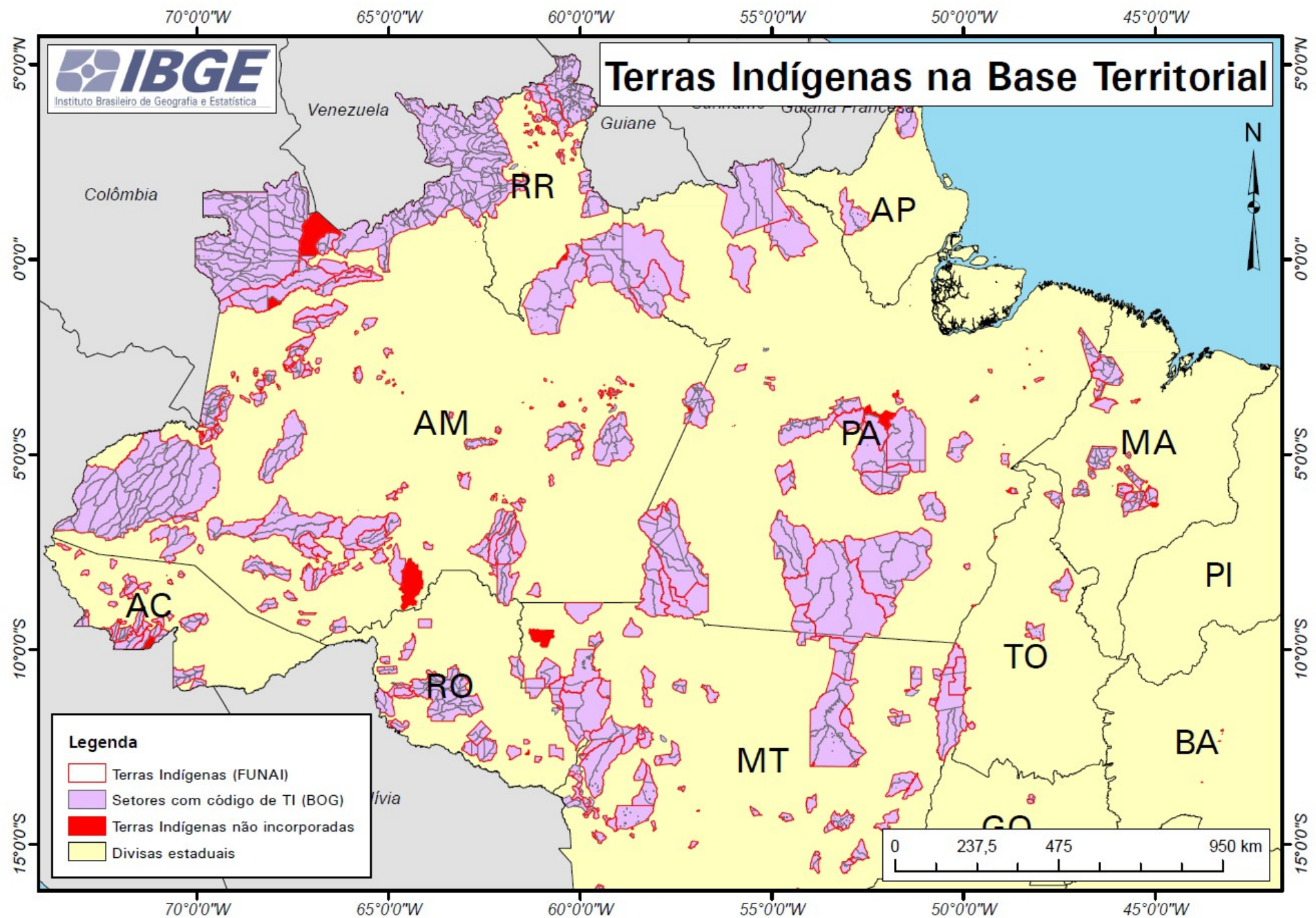

UF	MUN	DISTR	SDISTR	SETOR	SIT	TI	AGLOM
13	805	5	0	45	80	8036	
13	805	5	0	46	80	8036	
13	805	5	0	47	80	8036	
13	805	5	0	79	85	8036	25
13	805	5	0	80	85	8036	26
13	805	5	0	81	85	8036	27
13	805	5	0	82	85	8036	28
13	805	5	0	83	85	8036	29
13	805	5	0	85	80	8036	
13	805	5	0	104	85	8036	32
13	805	5	0	105	85	8036	33

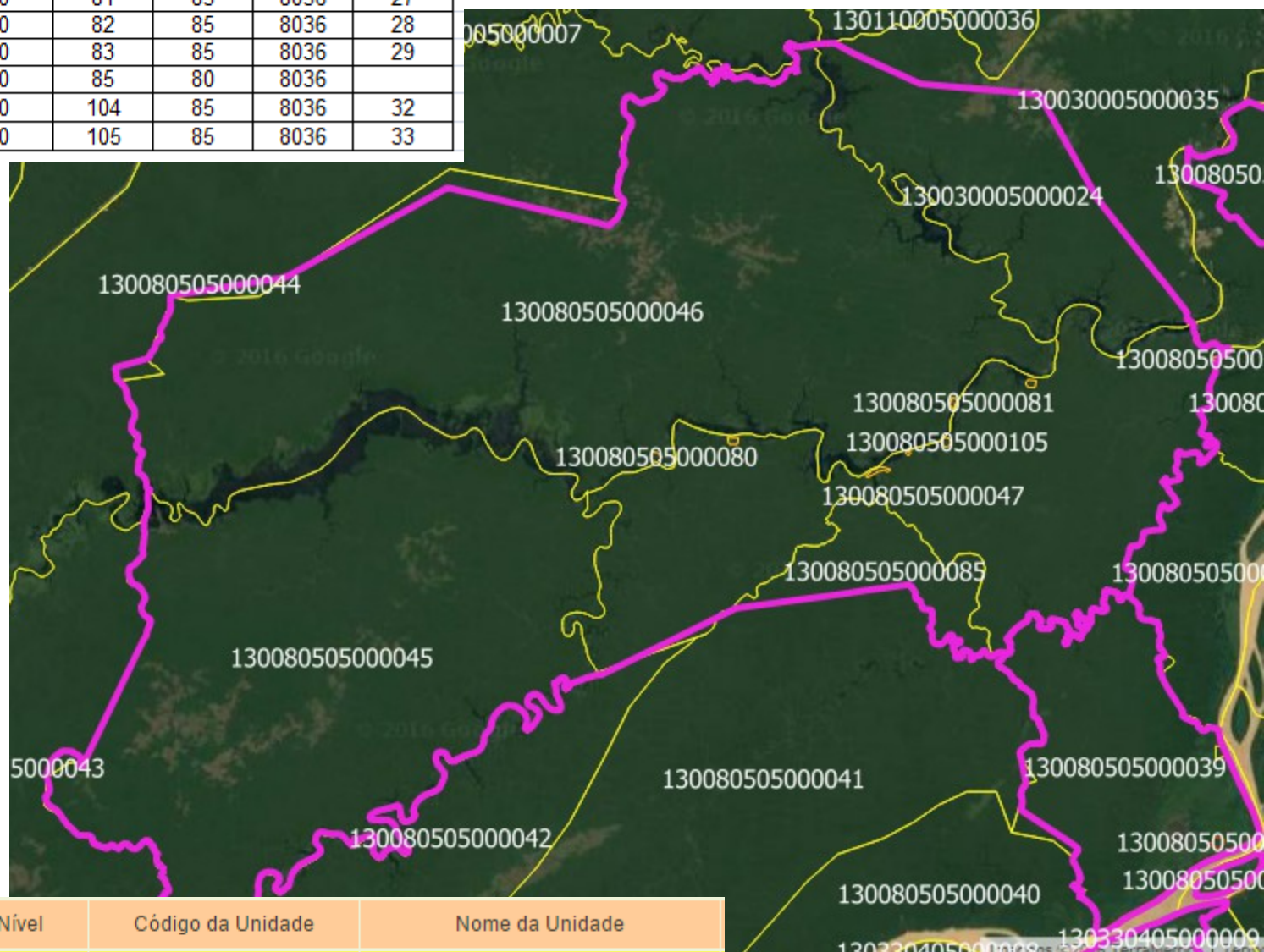

Código do Nível	Nome do Nível	Código da Unidade	Nome da Unidade
0105	Terra Indígena	8036	TI Cunhã-Sapucaia

Aldeias urbanas



Código da Unidade	Nome da Unidade	Nome Padrão da Unidade
500270400002	Aldeia Indígena Professor Darcy Ribeiro	ALDEIA INDIGENA PROFESSOR DARCY RIBEIRO

Logradouro: RUA ERA ATOMICA Localidade: BAIRRO NOROESTE Cep: 79045150 Quadra: 007 Face: 001									
	UV	Numero	Modificador	Espécie	Complemento	Estabelecimento	Situação do Endereço	Total de Pessoas	
	106	11	RUA	Ocupado	CASA NR		INCLUÍDO	9	
	107	12	RUA	Estabelecimento de outras finalidades	FRENTE RUA	CENTRO CONITARIO INDIGENA	INCLUÍDO		

UF	MUN	DISTR	SDISTR	SETOR	SIT	EUV	EDOC	ENO	ECOL	FRM	CT	UC	TI	BAI	ASBN	AGLOM	AUI	TQ
50	2704	5	7	55	15	104	98	4	0	111	1			69		2		

*Aglomerados que não
são aldeias indígenas
no interior das TIs*

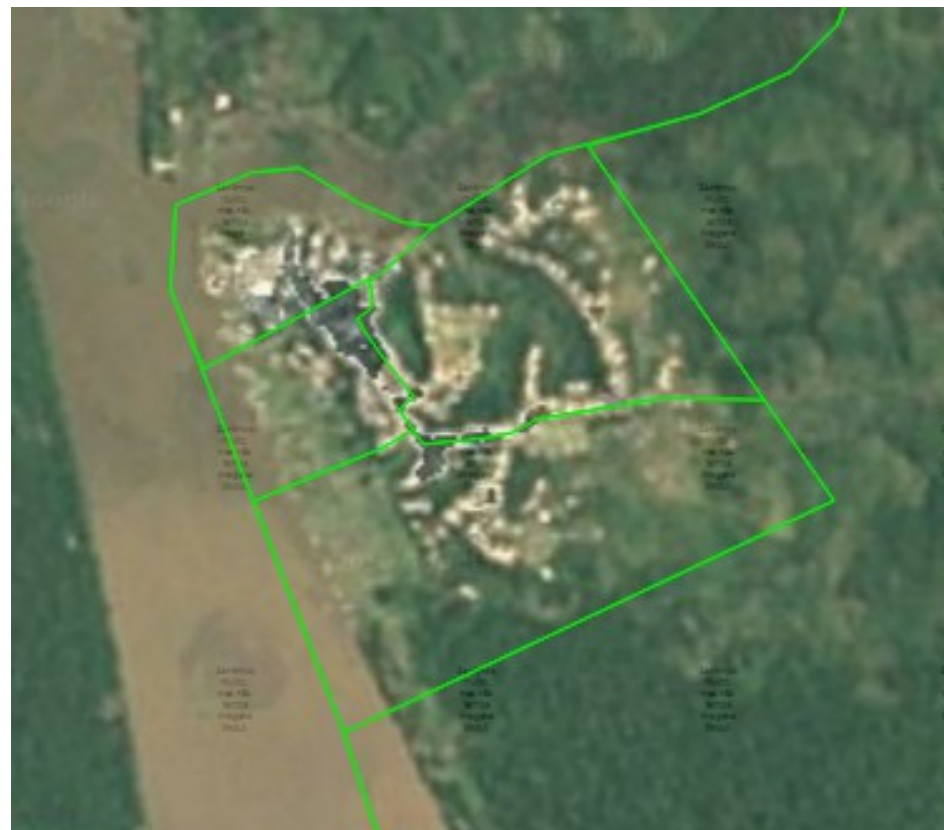

UF	MUN	DISTR	SDISTR	SETOR	SIT	UC	TI	BAI	ASBN	AGLOM	AUI	TQ
13	3700	5	0	94	50		50340			3		
13	3700	5	0	95	50		50340			3		

Código da terra (BET):

Código da Unidade	Nome da Unidade	Nome Padrão da Unidade
50340	TI Betania	TI BETANIA

Código do aglomerado:

Código da Unidade	Nome da Unidade	Nome Padrão da Unidade
130370000003	Betânia	BETANIA

4- Perspectivas para o Censo 2020

Prospecção de registros, bases de dados e refino operacional

- Censo Escolar: escolas com atributo de educação especial indígena
- Levantamentos populacionais feitos por ONGs (Instituto Socioambiental e Conselho Indigenista Missionário): adequação conceitual necessária
- Refino no cadastramento de informações: atualmente as aldeias são cadastradas como aglomerados, o que dificulta a recuperação de informações
- Aplicação de questionários específicos em setores ao redor de Terras e de aldeias indígenas

Considerações Finais

Integração das informações geográficas e estatísticas

Espacialização das estatísticas censitárias:

- a) verificar o comportamento espacial de uma variável
- b) Permite identificação de estruturas territoriais ou regiões homogêneas

Identificação de territórios específicos:

- a) provém de limites administrativos ou de territorialidades
- b) permite tratamento específico na coleta: especificidades operacionais
- c) pode gerar estatísticas específicas para determinados grupos