



ÍNDICES DE PREÇOS AO CONSUMIDOR

IPC-S / IPC-3i / IPC-C1

André Braz

Coordenador do Núcleo de Preços ao Consumidor

A família IPC

A família IPC é composta por três índices:

- Índice de Preços ao Consumidor para famílias com renda entre 1 e 33 salários mínimos mensais (IPC) - (Índice mais antigo, iniciado na década de 40);
- Índice de Preços ao Consumidor para famílias majoritariamente compostas por idosos (IPC da Terceira Idade – IPC-3i) - (Divulgado a partir de 2004);
- Índice de Preços ao Consumidor para famílias com renda entre 1 e 2,5 salários mínimos mensais (IPC - Classe 1) – (Divulgado a partir de 2008).

Motivação para a criação da família IPC

- As pessoas não se identificam com a inflação apurada pelos institutos de pesquisa;
- A configuração da família pode alterar a percepção sobre a inflação;
- Nível de renda e hábitos de consumo também podem alterar a percepção da inflação.



- Alô, Miriam (Leitão, a minha guru), a FGV tem supermercados?
— Não... Por quê?
— Porque os preços só caem nas prateleiras deles.

Inflação para grandes grupos da sociedade

- IPC-S - Índice mais tradicional da FGV;
- IPC-3i - Envelhecimento da população brasileira;
- IPC-C1 - Maior parte dos brasileiros possui renda entre 1 e 2,5 salários mínimos mensais.



Ponderações

As cesta de produtos e serviços da família IPC foi obtida a partir da Pesquisa de Orçamentos Familiares da FGV (2002/2003) e atualizada pela POF do IBGE (2008/2009).

Todas as cestas serão atualizadas com base na POF/IBGE 2017/2018.

Ponderação por grandes grupos

Grandes grupos %	IPC-S	IPC-3i	IPC-C1
IPC	100,00	100,00	100,00
Alimentação	23,31	18,62	29,57
Habitação	25,17	30,75	27,49
Vestuário	5,84	4,13	6,56
Saúde e cuidados pessoais	11,66	18,81	11,73
Educação, leitura e recreação	7,63	4,80	3,88
Transportes	18,15	15,01	13,23
Despesas diversas	2,82	2,31	3,46
Comunicação	5,42	5,56	4,07

Fonte: Pesos referentes a Fev/12 estimados a partir da POF 2008/2009 do IBGE

Comparação entre estruturas de ponderação

Descrição	IPC-S	IPC-3i Ponderação	IPC-C1
IPC	100,00	100,00	100,00
Alimentação	23,31	18,62	29,57
Gêneros alimentícios	14,21	13,25	21,11
Habitação	25,17	30,75	27,49
Tarifa de eletricidade residencial	3,28	3,76	4,61
Gás de bujão	0,80	0,82	1,95
Taxa de água e esgoto residencial	1,64	1,53	2,67
Empregados domésticos	3,07	5,41	0,82
Vestuário	5,84	4,13	6,56
Saúde e cuidados pessoais	11,66	18,81	11,73
Médico, dentista e outros	4,20	8,38	1,60
Plano e seguro de saúde	3,52	7,71	1,20
Medicamentos em geral	3,10	6,09	5,06
Educação, leitura e recreação	7,63	4,80	3,88
Educação	4,24	1,43	1,92
Leitura	0,35	0,55	0,23
Recreação	3,04	2,82	1,73
Transportes	18,15	15,01	13,23
Tarifa de ônibus urbano	3,44	1,71	7,76
Tarifa de táxi	0,48	0,88	0,29
Transporte próprio	13,36	12,00	3,96
Veículos	5,47	4,66	1,06
Automóvel novo	3,70	3,88	0,57
Gasolina	3,01	3,38	1,54
Despesas diversas	2,82	2,31	3,46
Comunicação	5,42	5,56	4,07
Serviços de comunicação	5,42	5,56	4,07
Tarifa de telefone residencial	1,73	2,72	2,10
Tarifa de telefone móvel	1,74	1,19	1,34
Mensalidade para tv por assinatura	0,57	0,73	0,17



Top Ten - Maiores Pesos % – IPC-S

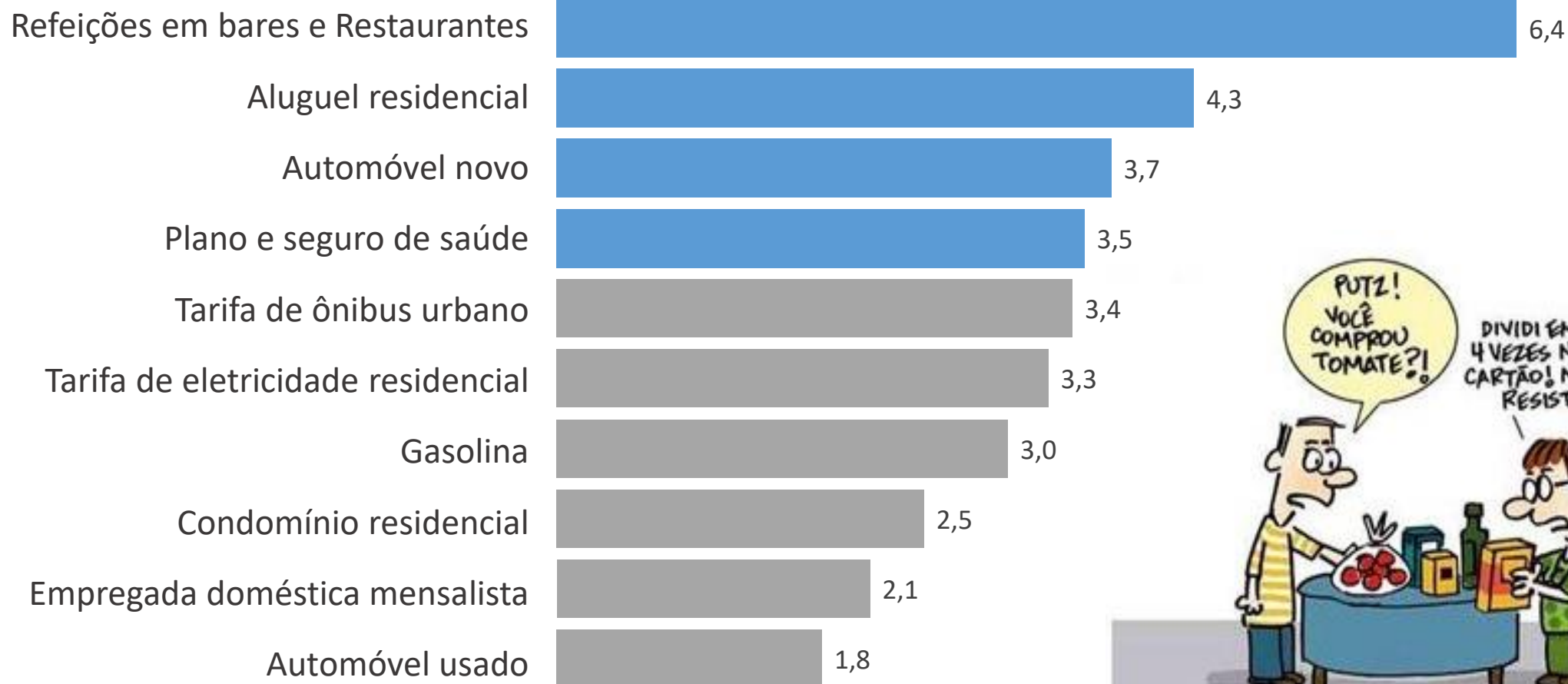

Top Ten - Maiores Pesos % – IPC-3i

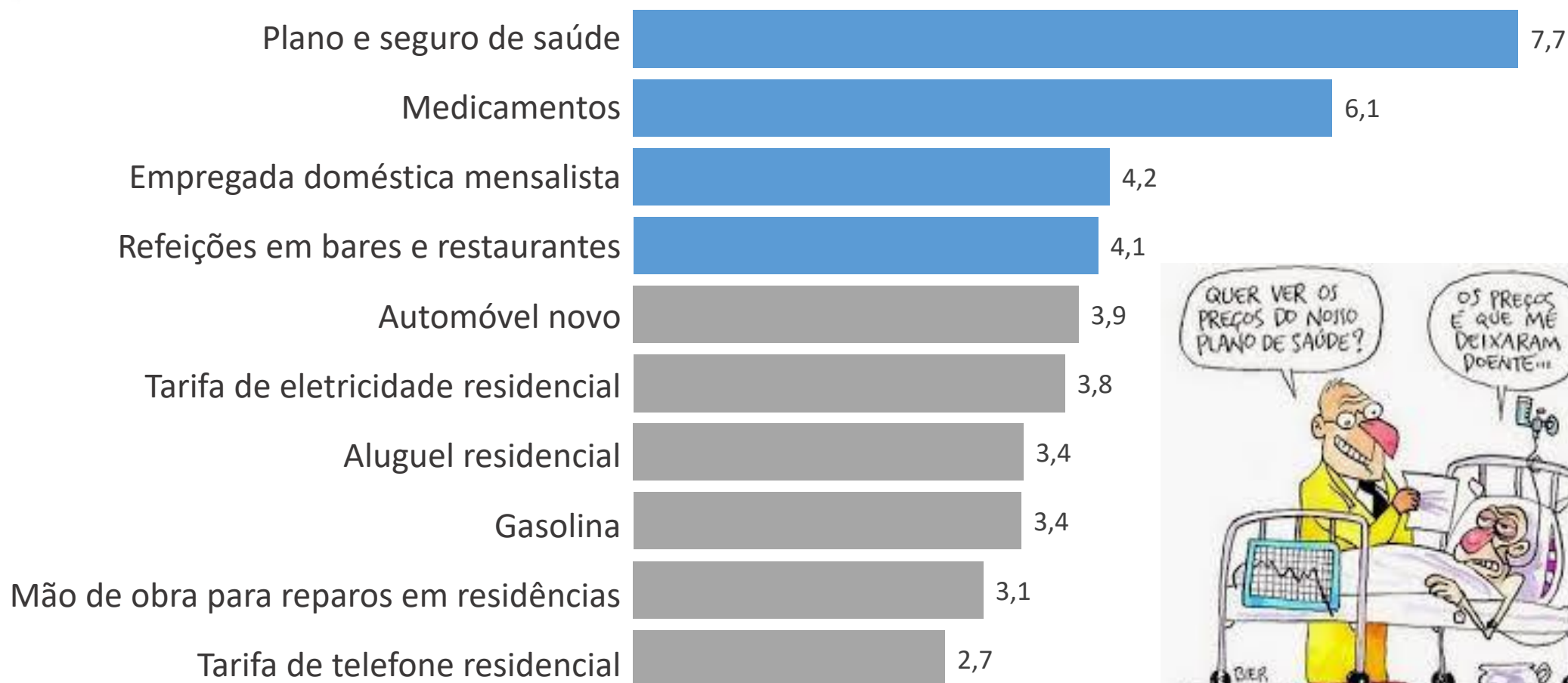

Top Ten - Maiores Pesos % – IPC-C1

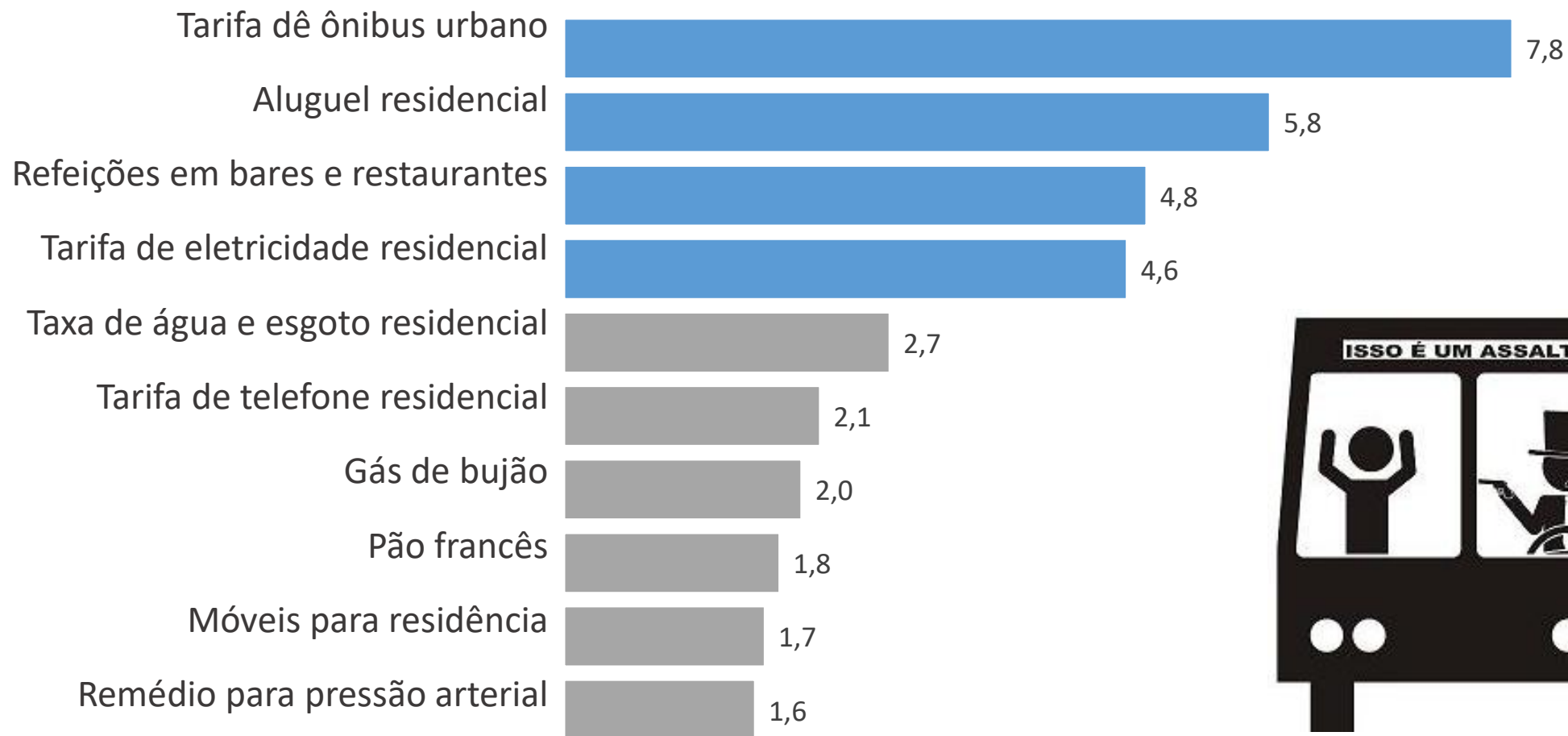

Agregações especiais – Pesos %

Grupos especiais	IPC-S	IPC-3i	IPC-C1
Não duráveis	20,53	18,13	28,18
Semiduráveis	6,71	5,36	7,33
Duráveis	9,06	8,17	6,80
Serviços	38,38	35,96	27,38
Monitorados	25,32	32,38	30,31

Var.% acumulada em 12 meses

IPC e Versões	2013	2014	2015	2016	2017	2018 (Jan a Set)	Var.% acumulada 2013 a 2018
IPC-S	5,64% (8,75%) S	6,87% (8,33%) S	10,39%	6,18%	3,23%	4,64%	42,93%
IPC-3i	5,49%	6,62%	10,64%	6,09%	3,80% (7,99%) M	4,71% (9,88%) M	43,48%
IPC-C1	4,98%	6,29%	11,22% (18,07%) M	6,22% (9,34%) ND	2,07%	4,17%	40,16%

S = serviços, M = preços monitorados, ND = bens não duráveis

Var.% 12 meses

—S —3i —C1

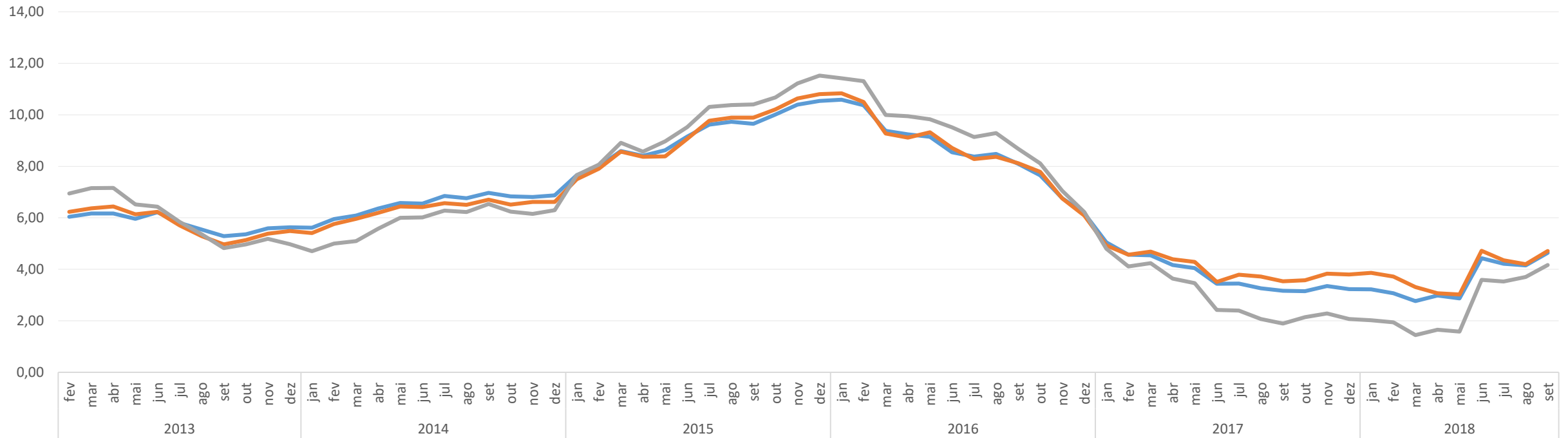



INSTITUTO
BRASILEIRO
DE ECONOMIA

 fgv.br/ibre