

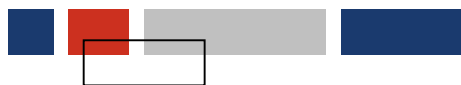

INSTITUTO NACIONAL DE ESTATÍSTICA
STATISTICS PORTUGAL

» Alguns métodos de recolha de preços de produtos complexos no IPC Português

Vítor Mendonça



IBGE - Rio de Janeiro,

Novembro 2018



Alguns métodos de recolha de preços de produtos complexos no IPC Português

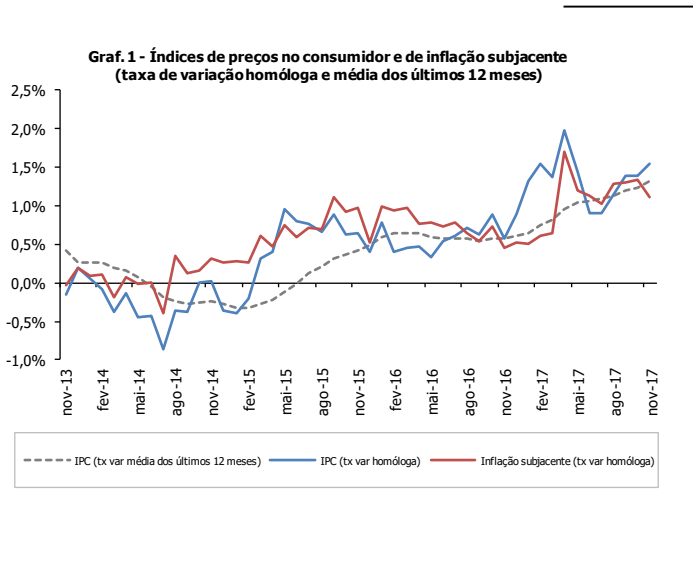

- O IPC É um indicador mensal que mede a evolução dos preços de um conjunto de bens e serviços representativos da estrutura de despesa monetária de consumo final das famílias em Portugal.
- O IPC é um indicador de síntese da evolução dos preços na economia.



Alguns métodos de recolha de preços de produtos complexos no IPC Português

Instituto Nacional de Estatística, I. P.

Aviso n.º 11562/2016

O artigo 24.º da Lei n.º 6/2006, de 27 de fevereiro, que aprova o Novo Regime do Arrendamento Urbano (NRAU), bem como o n.º 5 do artigo 11.º do Decreto-Lei n.º 294/2009, de 13 de outubro, que aprova o Novo Regime de Arrendamento Rural (NRAR), atribui ao Instituto Nacional de Estatística o apuramento do coeficiente de atualização anual de renda dos diversos tipos de arrendamento, o qual deve constar de aviso a ser publicado no *Diário da República* até 30 de outubro.

Nestes termos, torna-se público, em cumprimento do disposto no n.º 2 do artigo 24.º da Lei n.º 6/2006, de 27 de fevereiro e n.º 5 do artigo 11.º do Decreto-Lei n.º 294/2009, de 13 de outubro, que o coeficiente de atualização dos diversos tipos de arrendamento urbano e rural, para vigorar no ano civil de 2017 é de 1,0054.

15 de setembro de 2016. — A Presidente do Conselho Diretivo, *Alda de Caetano Carvalho*.

209867798

- O IPC é utilizado:
 - Na formação e atualização de preços.
 - Exemplos (salários, rendas, pensões, taxas moderadoras, propinas, expropriações).
 - Como deflator do Consumo Privado em Contas Nacionais.
 - Como input no cálculo do Índice Harmonizado de Preços no Consumidor (IHPC).



Alguns métodos de recolha de preços de produtos complexos no IPC Português

- O IHPC e outras estatísticas derivadas são indicadores desenvolvidos pelos Estados-Membros da União Europeia e EUROSTAT com base em metodologias harmonizadas.
- Permite medir a inflação numa base comparável entre os Estados-Membros e avaliar a convergência dos países.
- É um instrumento de política monetária, utilizado pelo Banco Central Europeu para aferir a “estabilidade dos preços” dentro da área do Euro.

Alguns métodos de recolha de preços de produtos complexos no IPC Português

R. A. Açores

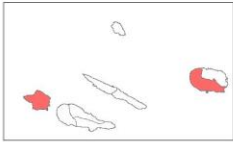

R. A. Madeira

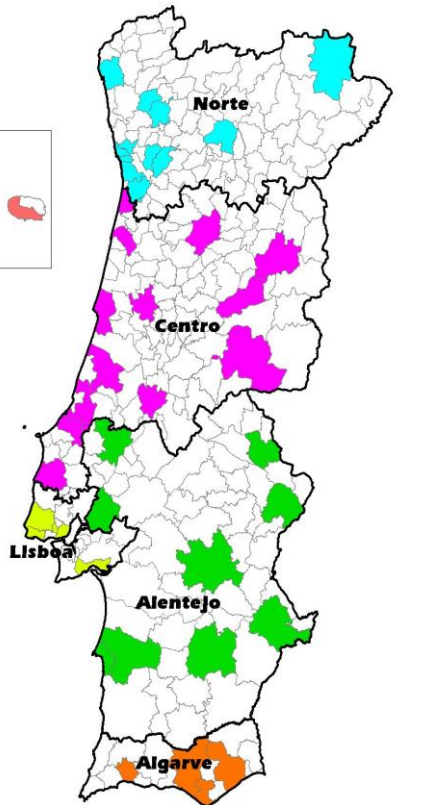
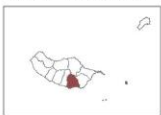

■ Recolha de preços

- Todos os meses, **140** Entrevistadores do IPC recolhem aproximadamente **118 000** preços em cerca de **14 000** estabelecimentos, espalhados por 45 centros informadores do país. Contabilizando todas as regiões são recolhidos preços de aproximadamente **1200** bens e serviços representativos.
- O número exato dos bens e serviços incluídos na amostra difere de região para região.
- Para cada bem ou serviço são recolhidos vários preços em diferentes estabelecimentos. O número de preços é previamente definido para cada centro informador e produto.
- Mensalmente são também recolhidos muitos preços pelos Serviços Internos do INE.



Alguns métodos de recolha de preços de produtos complexos no IPC Português

Índice de Preços no Consumidor: taxas de variação

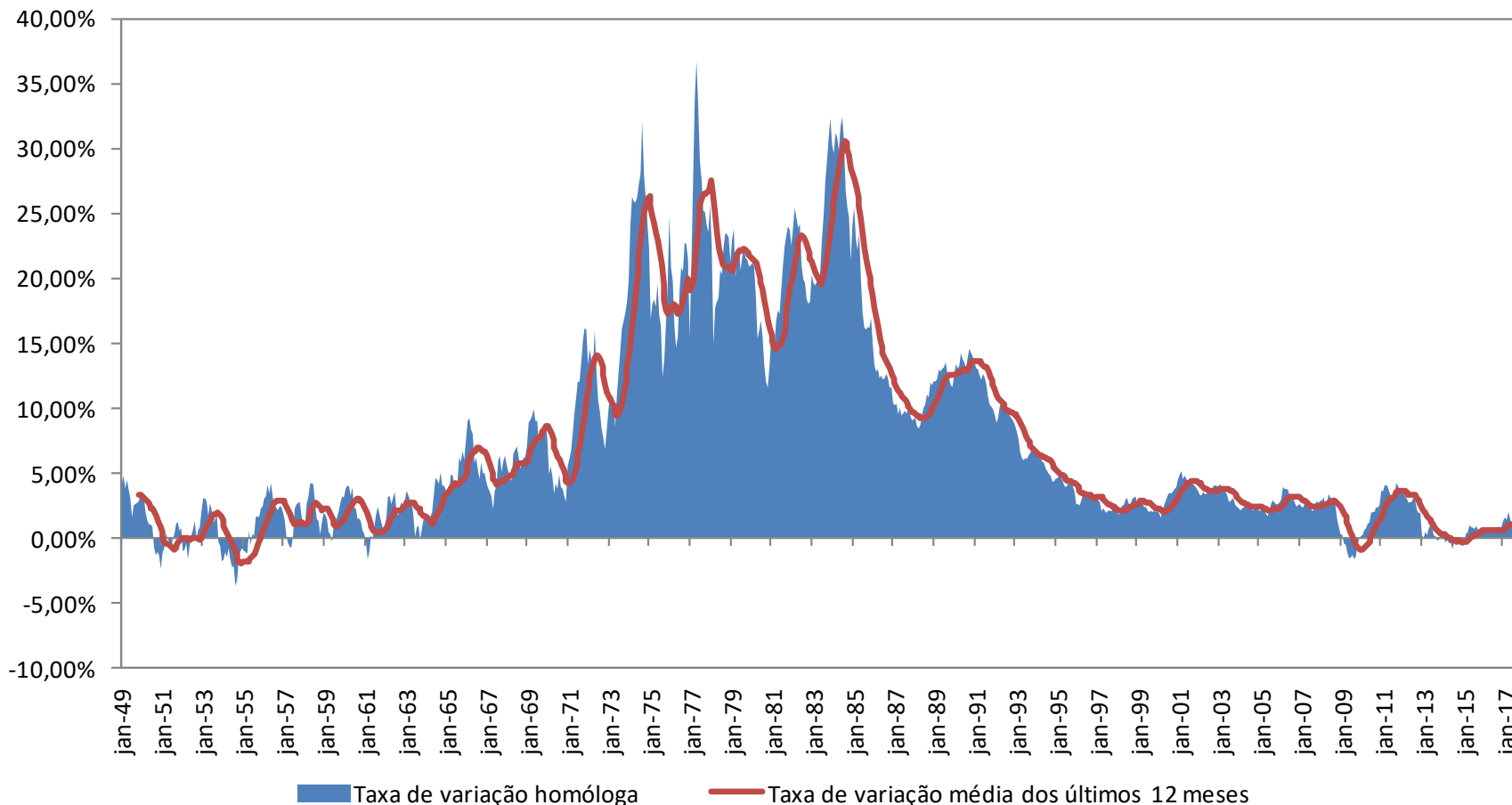

Alguns métodos de recolha de preços de produtos complexos no IPC Português

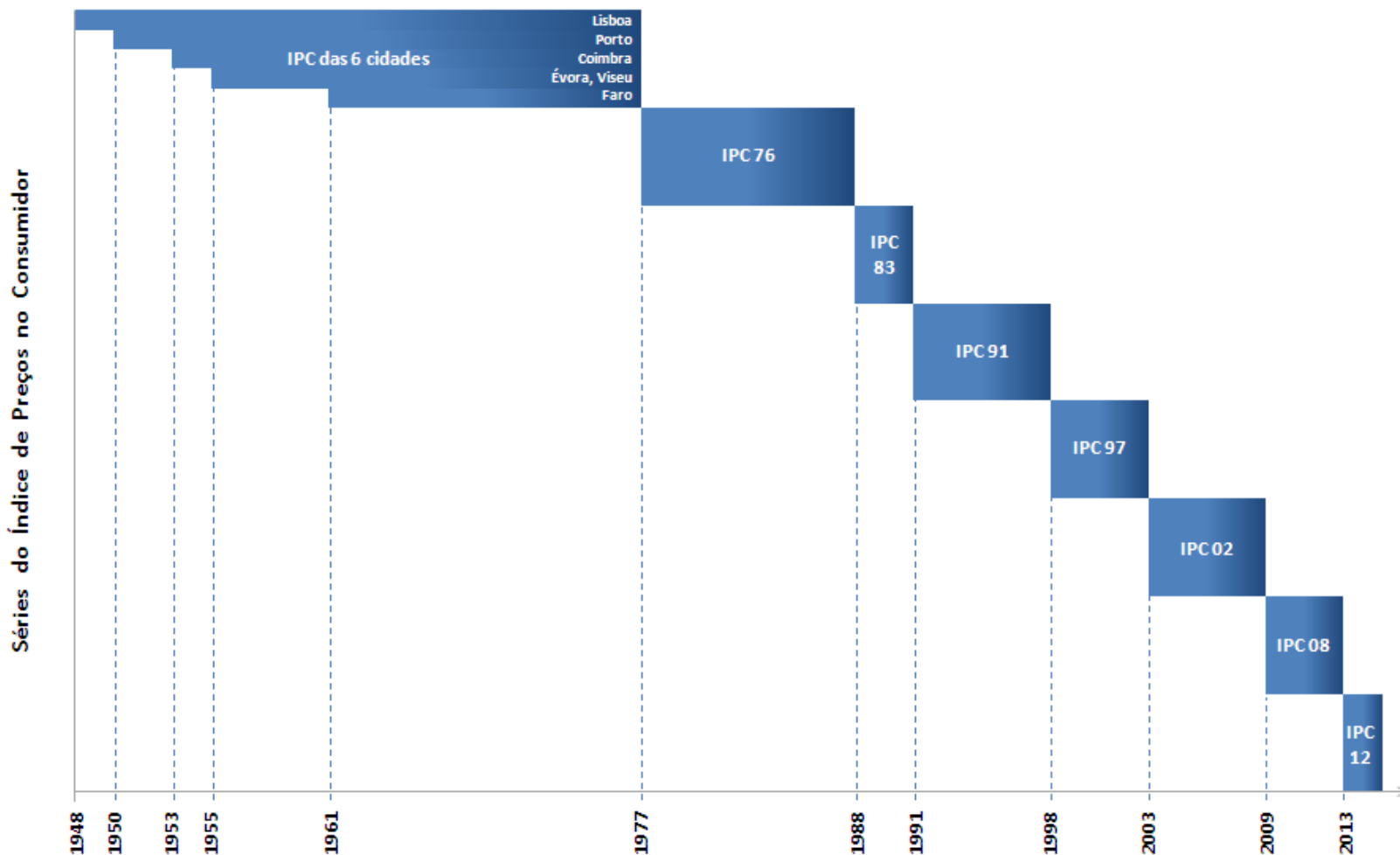

Alguns métodos de recolha de preços de produtos complexos no IPC Português

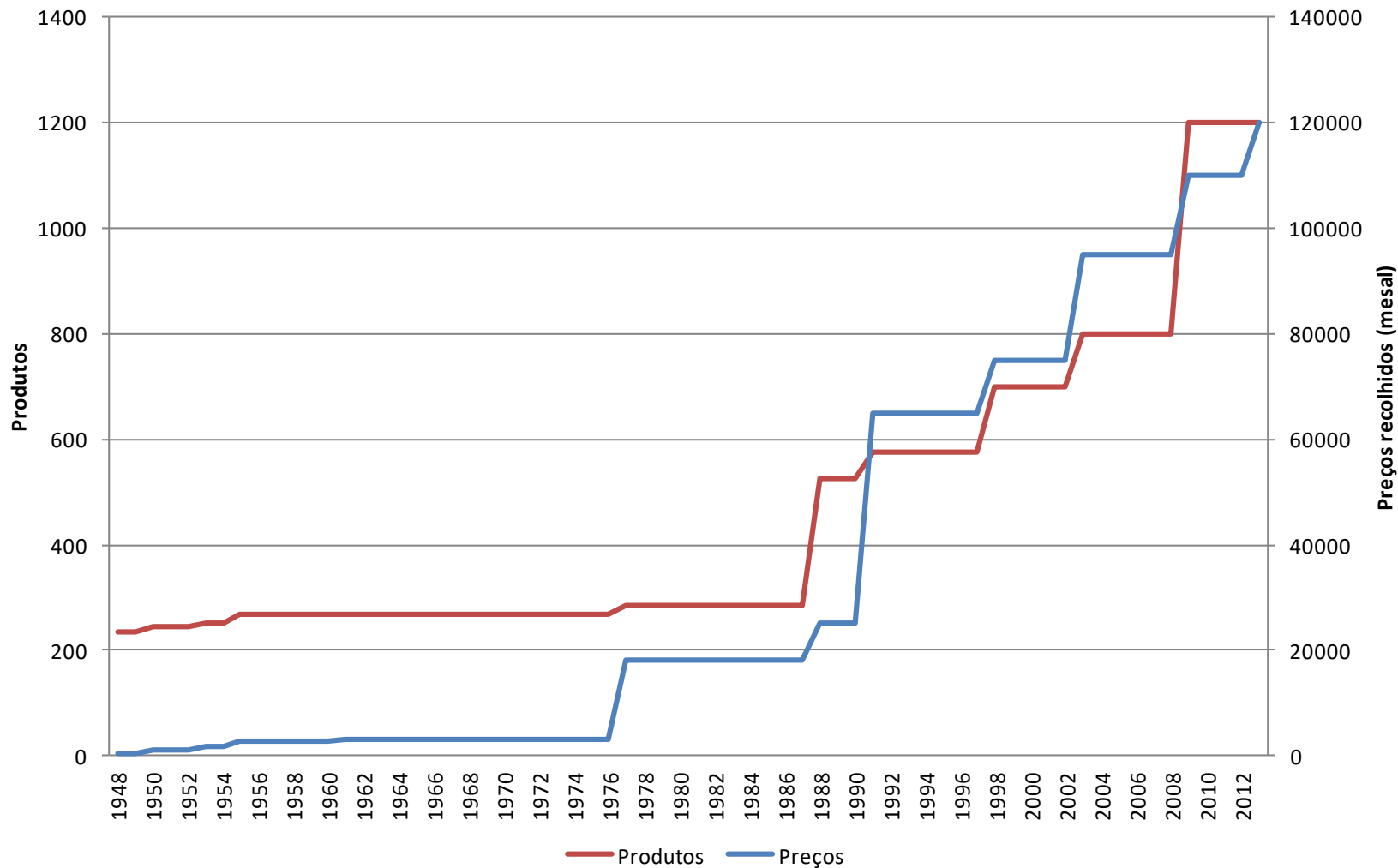



Alguns métodos de recolha de preços de produtos complexos no IPC Português

- O IPC integra na sua composição alguns serviços para os quais o preço é definido com base em fatores temporais
- São exemplos típicos deste comportamento os preços das viagens aéreas e dos hotéis
- A abordagem habitual de recolha de preços pode não ser representativa da realidade a observar



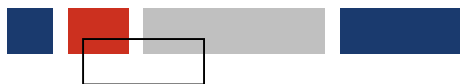

Alguns métodos de recolha de preços de produtos complexos no IPC Português

- Os preços dos serviços de hotelaria e das viagens aéreas são geralmente formados em função dos seguintes critérios:
 - Tipo de serviço prestado (Hotéis: com ou sem pequeno almoço, tipo de vista do quarto, tipo de cama; Viagens: classe de serviço, limite de bagagem, marcação de lugar)
 - Momento de prestação do serviço (geralmente função da procura, feriados, eventos pontuais)
 - Antecipação da reserva face ao momento da prestação do serviço (por norma, quanto mais cedo, mais barato)





Alguns métodos de recolha de preços de produtos complexos no IPC Português

- No seguimento de recomendações internacionais, a recolha de preços destes produtos passou a ser feita em vários momentos antecedentes ao mês de referência
- Além disso, são recolhidos preços para diversos momentos ao longo do período de referência
- É também essencial garantir a qualidade constante do serviço prestado



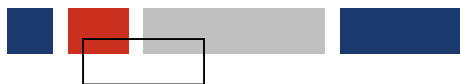

Alguns métodos de recolha de preços de produtos complexos no IPC Português

- Calendário de recolha dos preços dos hotéis (2018)

	Recolha	N	N+1	N+2
out-17	09-out	20-out	02-nov	13-dez
nov-17	13-nov	24-nov	07-dez	17-jan
dez-17	11-dez	22-dez	04-jan	14-fev
jan-18	15-jan	26-jan	08-fev	14-mar
fev-18	12-fev	23-fev	08-mar	11-abr
mar-18	12-mar	23-mar	05-abr	16-mai
abr-18	09-abr	20-abr	03-mai	13-jun
mai-18	14-mai	25-mai	07-jun	11-jul
jun-18	11-jun	22-jun	05-jul	15-ago
jul-18	09-jul	20-jul	02-ago	12-set
ago-18	13-ago	24-ago	06-set	17-out
set-18	10-set	21-set	04-out	14-nov
out-18	15-out	26-out	08-nov	12-dez
nov-18	12-nov	23-nov	06-dez	16-jan
dez-18	10-dez	21-dez	03-jan	13-fev



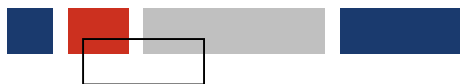

Alguns métodos de recolha de preços de produtos complexos no IPC Português

- Calendário de recolha dos preços dos hotéis (2018)

	Recolha	N	N+1	N+2
abr-18	09-abr	20-abr	03-mai	13-jun
mai-18	14-mai	25-mai	07-jun	11-jul
jun-18	11-jun	22-jun	05-jul	15-ago
jul-18	09-jul	20-jul	02-ago	12-set



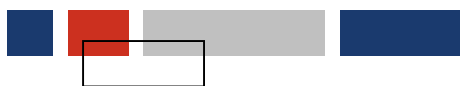

Alguns métodos de recolha de preços de produtos complexos no IPC Português

- Calendário de recolha dos preços dos hotéis (2018)

	Recolha	N	N+1	N+2
abr-18	09-abr	20-abr	03-mai	13-jun
mai-18	14-mai	25-mai	07-jun	11-jul
jun-18	11-jun	22-jun	05-jul	15-ago
jul-18	09-jul	20-jul	02-ago	12-set



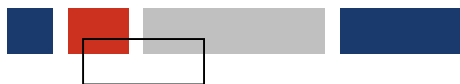

Alguns métodos de recolha de preços de produtos complexos no IPC Português

- Preço médio por noite, com as diversas antecipações de recolha (hotel 4* no Porto)

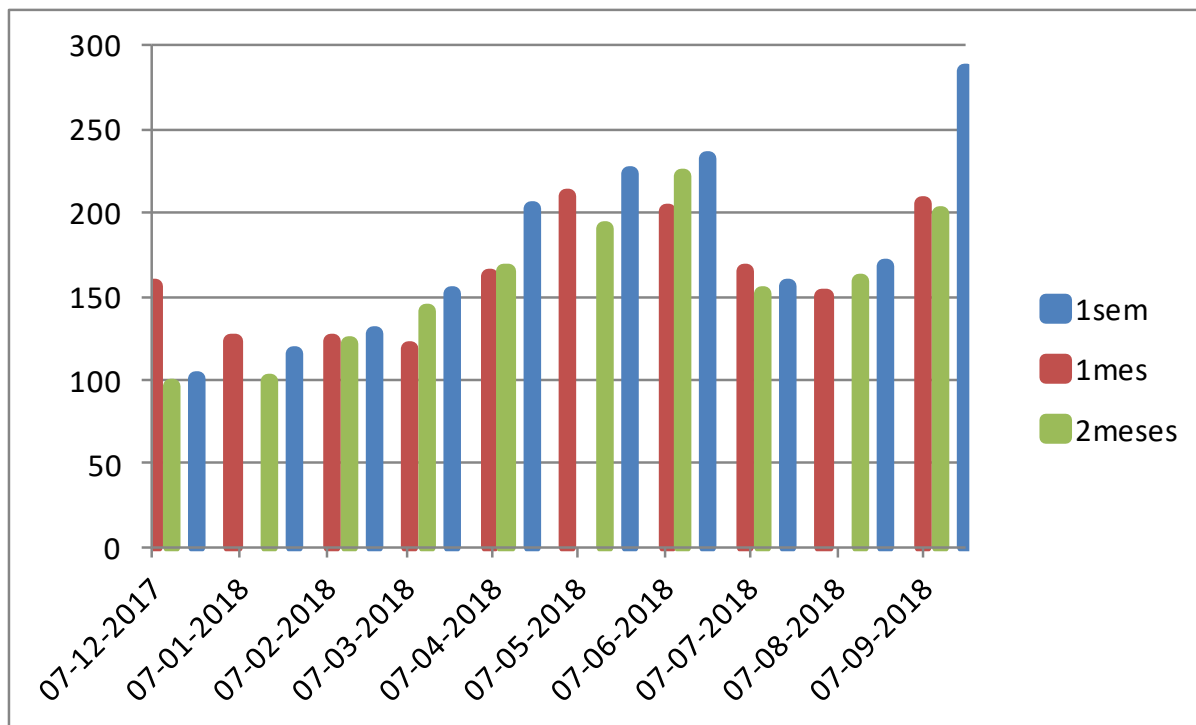

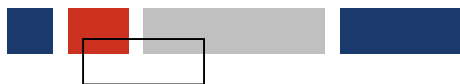

Alguns métodos de recolha de preços de produtos complexos no IPC Português

- Preço médio por noite, com as diversas antecipações de recolha (hotel 4* no Porto)

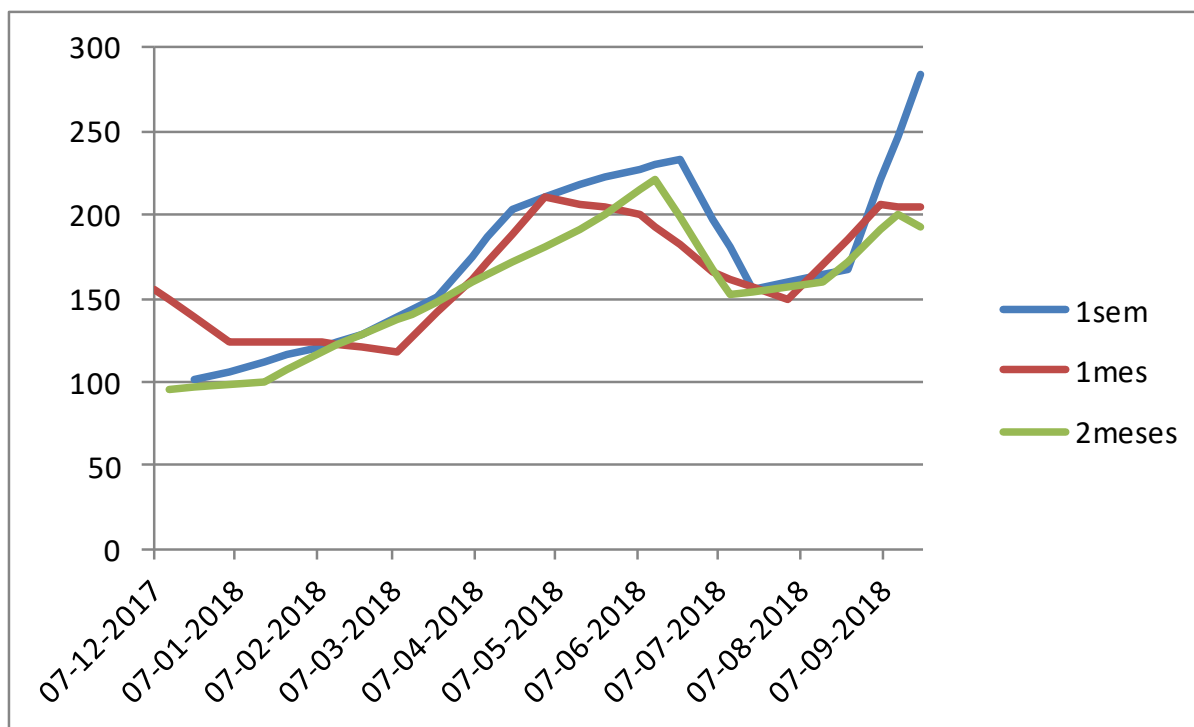

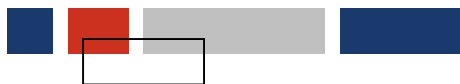

Alguns métodos de recolha de preços de produtos complexos no IPC Português

- Preço médio por noite, com as diversas antecipações de recolha (hotel 4* em Faro)

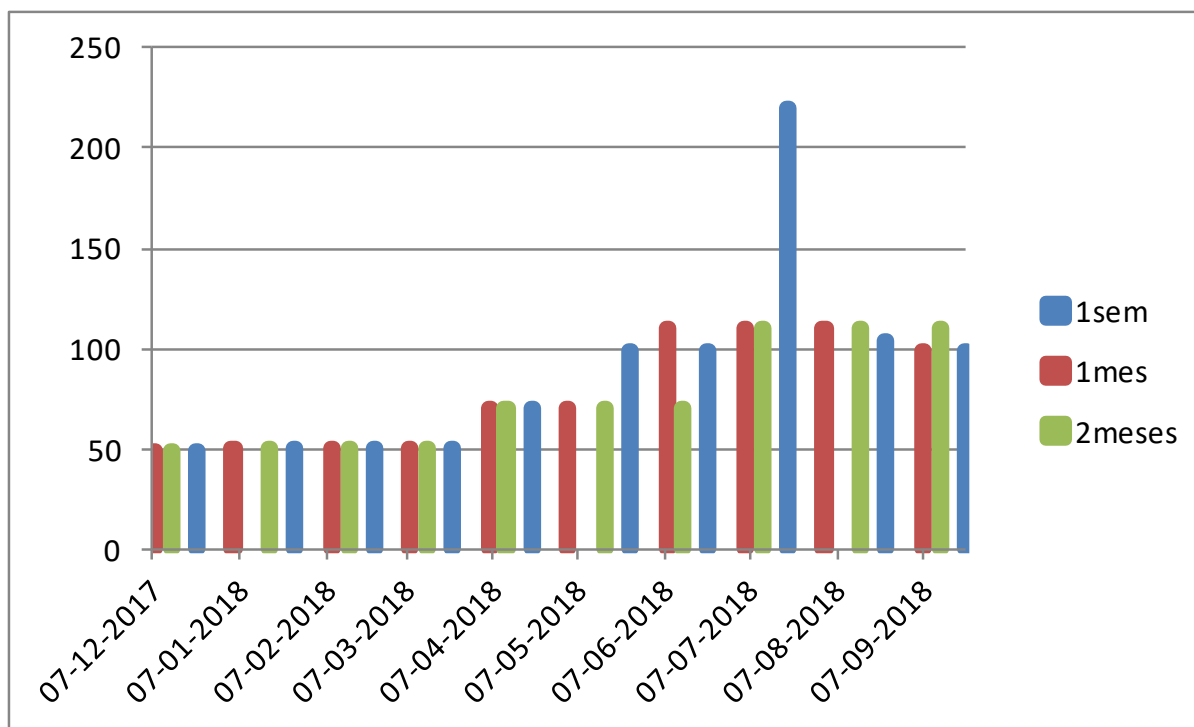

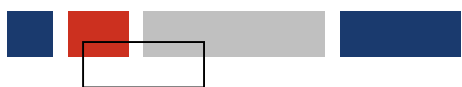

Alguns métodos de recolha de preços de produtos complexos no IPC Português

- Preço médio por noite, com as diversas antecipações de recolha (hotel 4* em Faro)

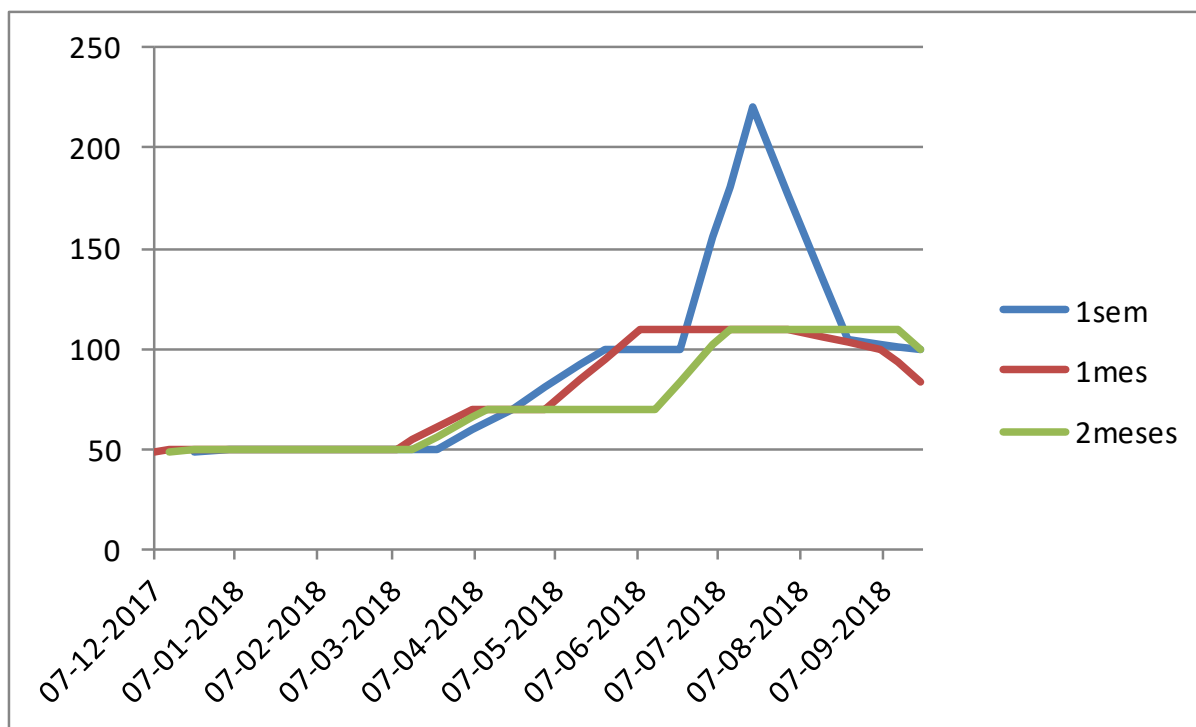

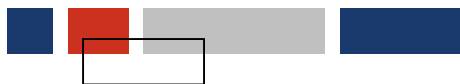

Alguns métodos de recolha de preços de produtos complexos no IPC Português

- Preço médio por noite, com as diversas antecipações de recolha (hotel 4* no centro de Lisboa)

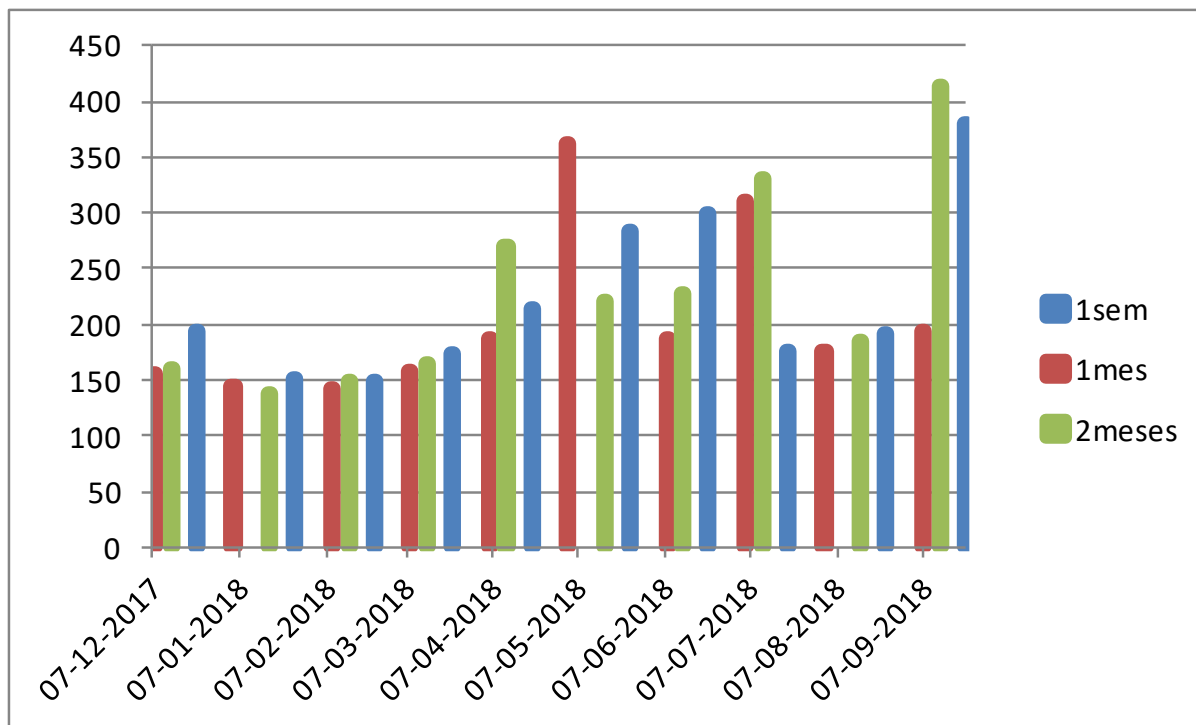

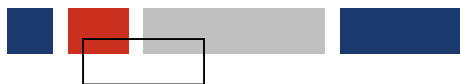

Alguns métodos de recolha de preços de produtos complexos no IPC Português

- Preço médio por noite, com as diversas antecipações de recolha (hotel 4* no centro de Lisboa)

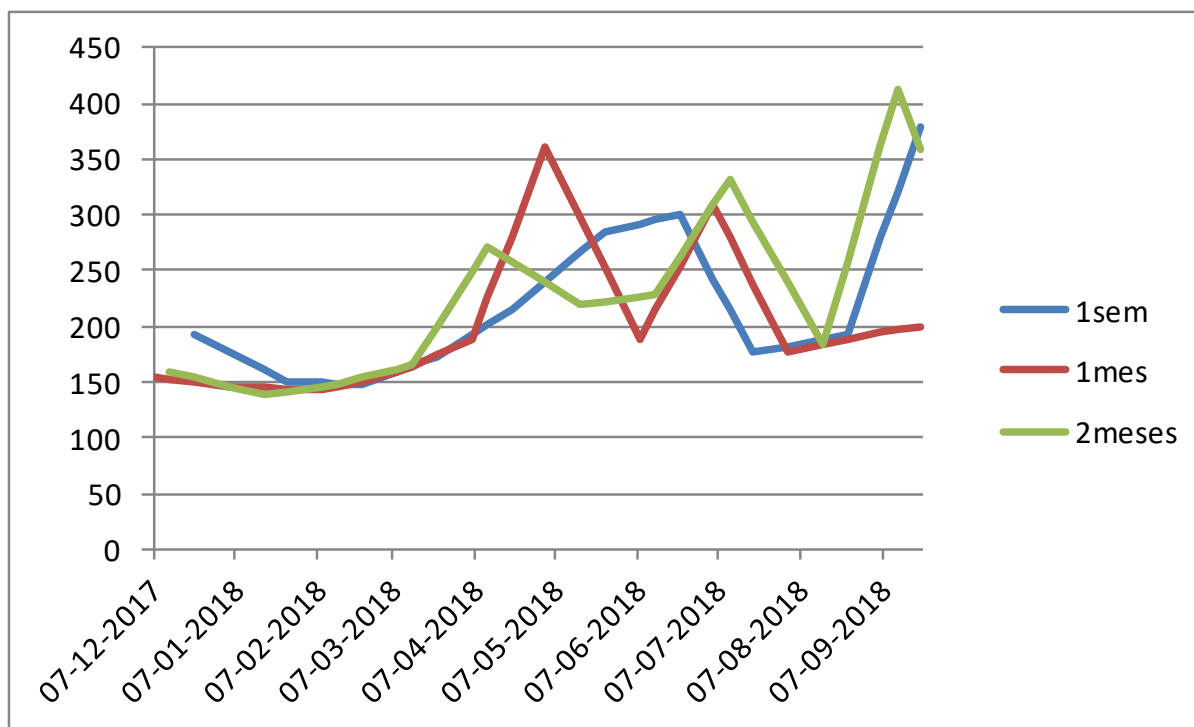

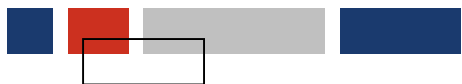

Alguns métodos de recolha de preços de produtos complexos no IPC Português

- Índice de preços (Portugal) dos hotéis 4 e 5 estrelas

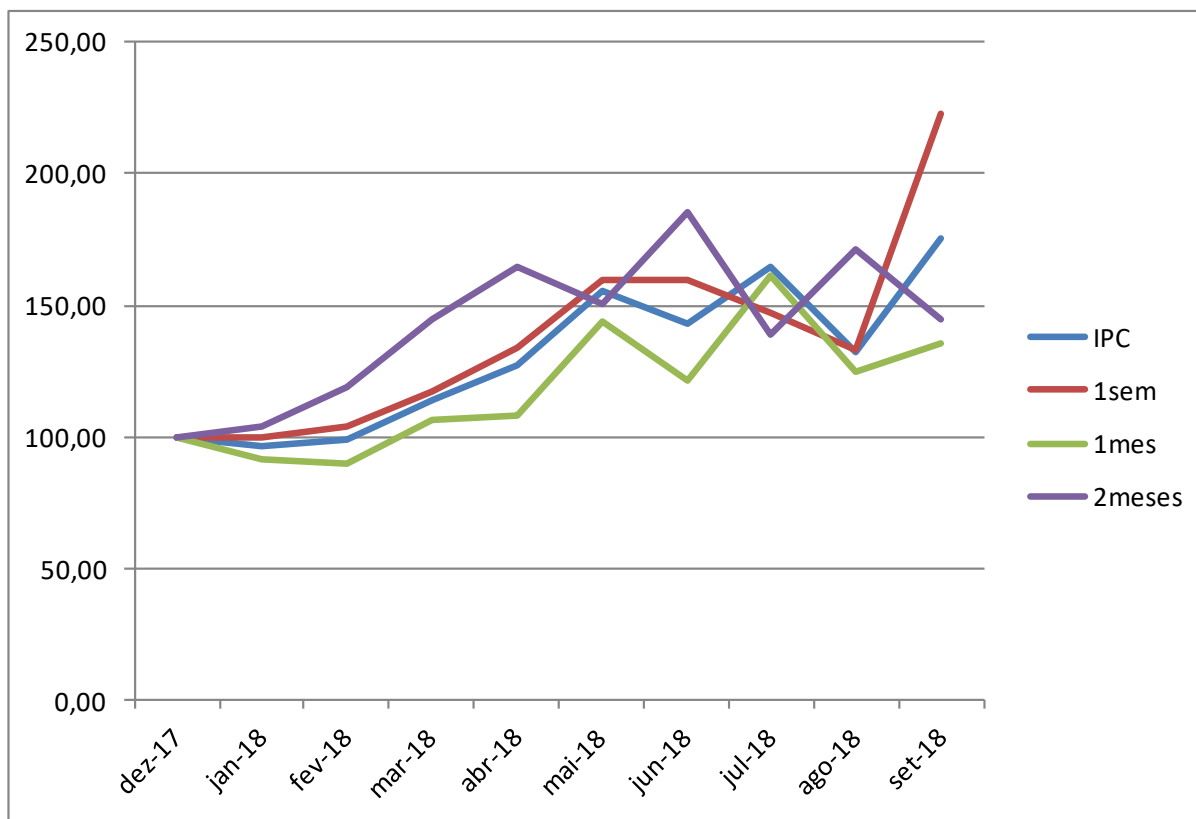

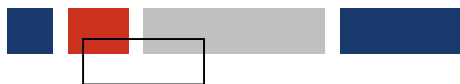

Alguns métodos de recolha de preços de produtos complexos no IPC Português

- Nível de preços (Portugal) dos hotéis 4 e 5 estrelas

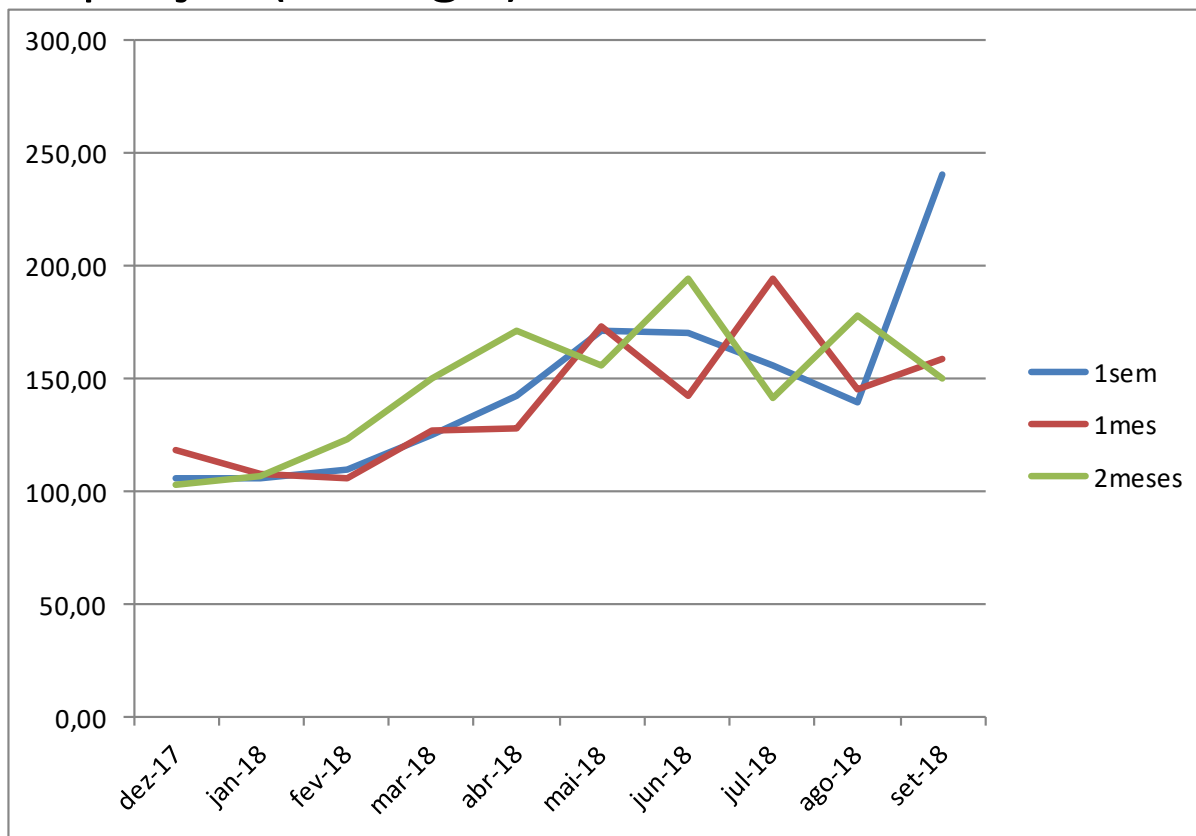



Alguns métodos de recolha de preços de produtos complexos no IPC Português

- A escolha do momento de recolha e de prestação do serviço pode ter um impacto significativo nos resultados obtidos
- Não sendo possível uma recolha exaustiva, é essencial diversificar os momentos considerados de modo a melhor refletir a realidade
- Uma cobertura alargada do mês de referência permite também minimizar os efeitos de eventos pontuais ou feriados móveis





INSTITUTO NACIONAL DE ESTATÍSTICA
STATISTICS PORTUGAL

»» Obrigado!

Vítor Mendonça
Instituto Nacional de Estatística - INE Portugal
Diretor do Núcleo de Estatísticas de Preços no Consumidor
vitor.mendonca@ine.pt

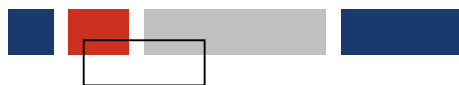

IBGE - Rio de Janeiro,
Novembro 2018



INSTITUTO NACIONAL DE ESTATÍSTICA
STATISTICS PORTUGAL

